



Jera Software GmbH

Reutener Straße 4

79279 Vörstetten

Inhaltsverzeichnis

<i>Belege aus dem Webshop auslesen</i>	3
<i>Datev Export Postversanddatei</i>	4



Belege aus dem Webshop auslesen

In der Demo Version werden die Belege unverschlüsselt übertragen.
In der Standard- oder Premium Version werden die Belegdaten mit einem 256Bit Schlüssel verschlüsselt.

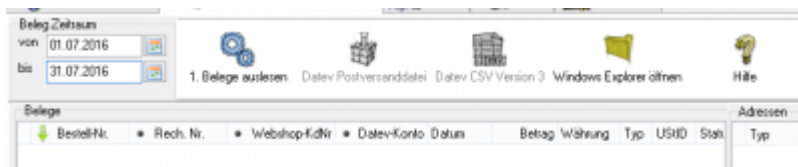

Sie können den Belegexport mit einem Datum begrenzen. Es werden nur die Beleg bis einschließlich des angegebenen Datum ausgelesen. Sie starten den Beleg-Export durch Drücken des Buttons „Belege auslesen“.

Danach werden die importierten Belege angezeigt.

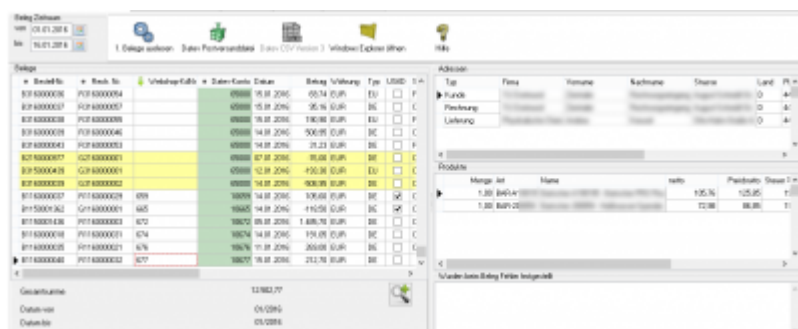

Nachdem Sie die Belege aus ihrem Webshop ausgelesen haben, können Sie mit dem Button „Datev Postversanddatei“ diese Belege weiter verarbeiten. (siehe Postversanddatei erstellen weiter unten)

Werden die Beleg nicht nach Zeitraum, sondern nach der Letzten OrderID (für Magento entity_id) oder dem Orderstatus (xt-Shops) selektiert, werden Sie nach Ablauf des Prozesses gefragt, ob alles korrekt auch im Datev verbucht wurde.

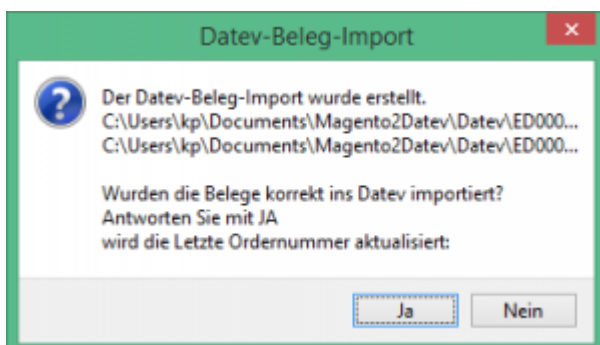

Antworten Sie mit „Ja“, wird der aktuell letzte Beleg in der Schnittstelle gespeichert. Beim nächsten Lauf werden dann nur alle neueren Belege exportiert.

Antworten Sie mit „Nein“, wird die aktuelle letzte Belegnummer NICHT gespeichert. Beim nächsten Lauf werden diese Belege erneut exportiert.

Datev Export Postversanddatei

Weiter zu: [PayPal Zahlungen](#)

Zurück zu: [Fibu Einstellungen](#)

From:

<https://wiki.fibu-schnittstelle.de/> - Dokumentation Fibu-Schnittstellen der Jera GmbH

Permanent link:

<https://wiki.fibu-schnittstelle.de/doku.php?id=xtc:belegexport&rev=1535016269>

Last update: **2018/08/23 11:24**

