



**Jera Software GmbH**

Reutener Straße 4  
79279 Vörstetten

# Inhaltsverzeichnis

Zahlungsberichte verarbeiten ..... 3



## Zahlungsberichte verarbeiten

Wählen Sie bitte den Zeitraum aus, den Sie verarbeiten möchten.

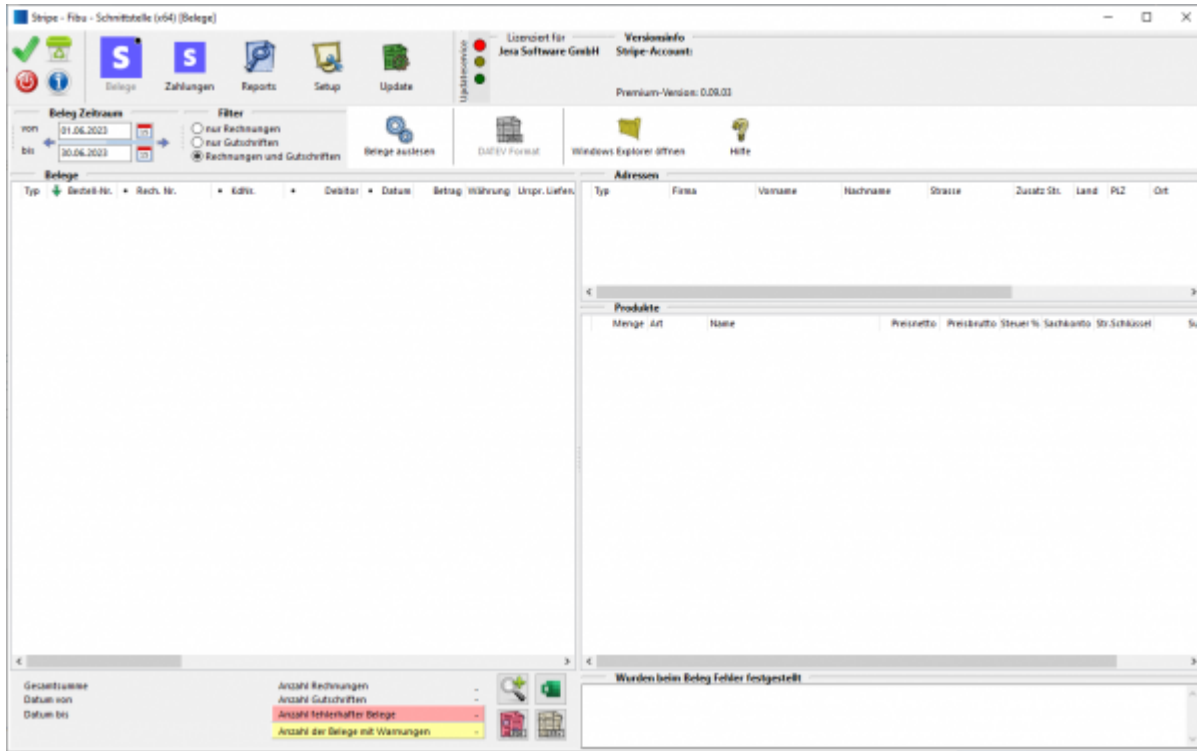

Sie starten den Beleg-Export durch Drücken des Buttons „Stripe Buchungen einlesen“. Danach werden die eingelesene Buchungen angezeigt.

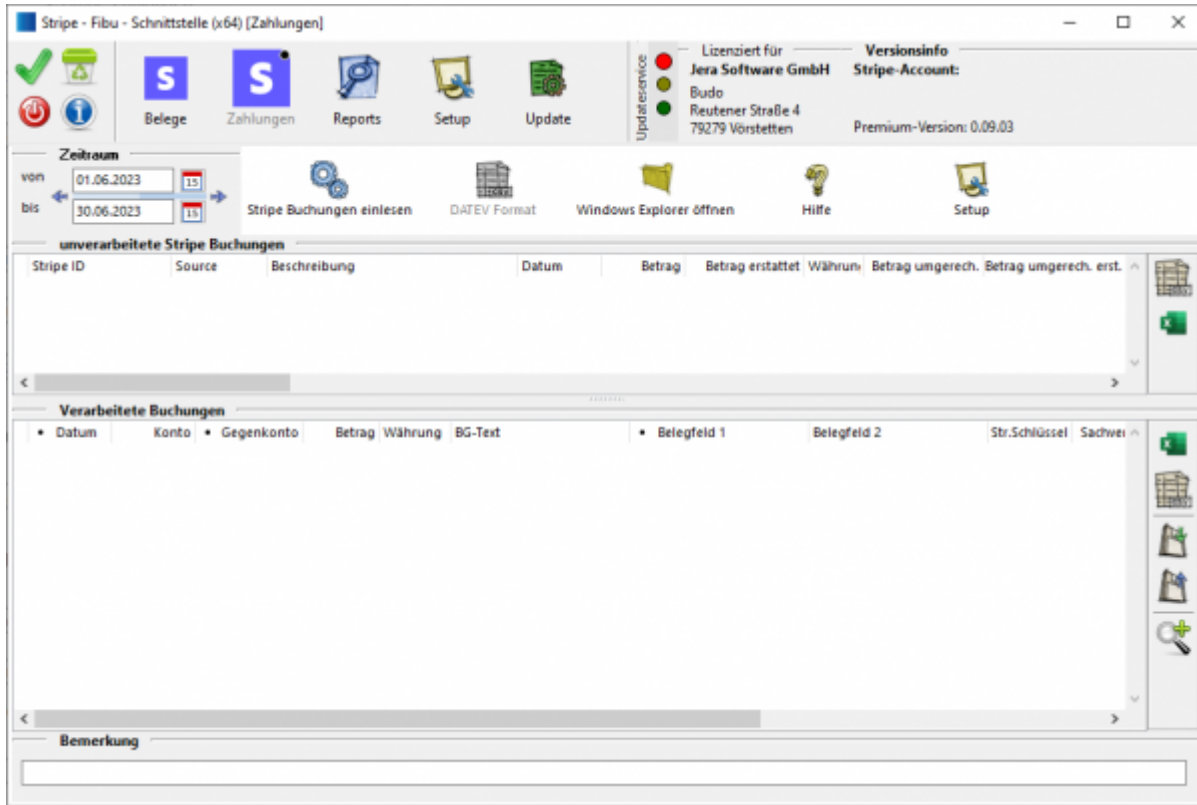

From:

<https://wiki.fibu-schnittstelle.de/> - **Dokumentation Fibu-Schnittstellen der Jera GmbH**

Permanent link:

[https://wiki.fibu-schnittstelle.de/doku.php?id=stripe:stripe:download\\_payment\\_report](https://wiki.fibu-schnittstelle.de/doku.php?id=stripe:stripe:download_payment_report)

Last update: **2023/06/16 11:01**

