



Jera Software GmbH

Reutener Straße 4
79279 Vörstetten

Inhaltsverzeichnis

| | |
|--|---|
| Zuordnung EU- oder Drittland-Belege | 3 |
| Firmensitz / Länderkürzel | 3 |
| Währungen | 4 |
| EU-Länder | 6 |

Zuordnung EU- oder Drittland-Belege

Finden Sie im Menü unter Setup / Fibu / EU-Länder/Fremdwährungen

Firmensitz / Länderkürzel

Länderkürzel

Länderkürzel in der USt-ID speichern bei Verkäufen in die EU mit Umsatzsteuer

Im DATEV Export wird bei einem steuerpflichtigen EU Umsatz (Konto 8315 oder 4315) zwingend auch das Länderkürzel benötigt, um die Buchung einem EU Land zuzuordnen. In anderen Finanzbuchhaltungssystemen ist dies nicht notwendig und kann an dieser Stelle deaktiviert werden.

Firmensitz

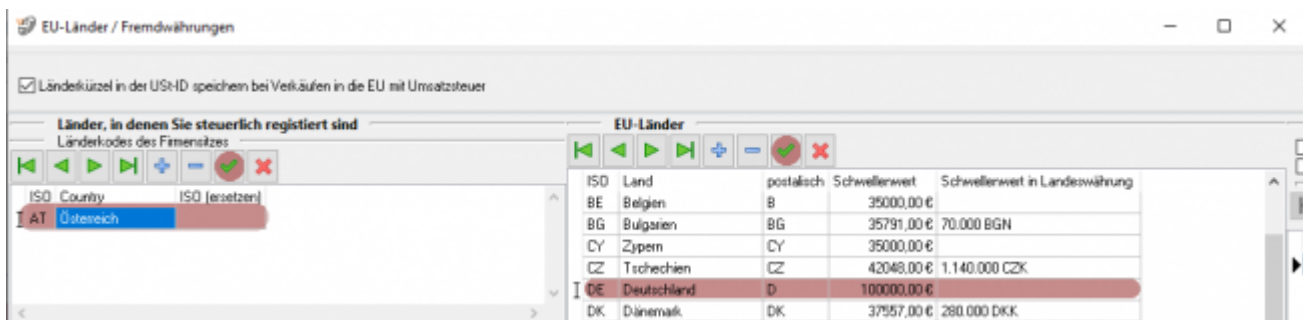

Nehmen Sie hier nur Einstellungen vor, falls sich Ihr Firmensitz **nicht** in Deutschland befindet!

Im Anlieferungszustand steht hier immer „DE“ / Deutschland. Haben Sie Ihren Firmensitz z.B. in Österreich, sollten Sie hier statt DE, AT und Österreich eintragen. Zusätzlich müssen Sie in der Liste der EU Länder Österreich entfernen und Deutschland hinzufügen.

EU Länder mit eigener Steuernummer oder USt-ID

Diese und weitere Funktionen erhalten Sie mit dem AddOn „Schwellenwerte“.

Mehr Informationen finden Sie dazu im Shop 

EU Länder mit eigener Steuer-ID

Länder Schwellenwert erreicht Lieferung

| ISO | Country | ins EU Land | ins eigene Land | KPMG DutvPav |
|-----|------------|-------------------------------------|-------------------------------------|-------------------------------------|
| AT | Österreich | <input checked="" type="checkbox"/> | <input type="checkbox"/> | <input checked="" type="checkbox"/> |
| CZ | Tschechien | <input type="checkbox"/> | <input checked="" type="checkbox"/> | <input checked="" type="checkbox"/> |
| PL | Polen | <input checked="" type="checkbox"/> | <input checked="" type="checkbox"/> | <input checked="" type="checkbox"/> |

Wenn Sie neue Länder mit eigener UST-ID anlegen, müssen Sie die Schnittstelle schliessen, bevor Sie die Sachkonten anlegen können.

Sie haben hier die Möglichkeit, andere Länder anzulegen, die im Belegexport separat verbucht werden sollen. (Für Afterbuy oder WebShops muss zwingend der postalische Code für das Land eingegeben werden).

Die Sachkonten für die hier hinterlegten Länder können Sie nun unter Setup / Fibu / Sachkonten angeben.

Falls Sie über ein AddOn für KPMG bzw. Duty Pay verfügen, können Sie zusätzlich für den Report die Länder auswählen, die exportiert werden sollen. Dies ist nur für den Fall notwendig, wenn Sie aus FBA Lieferungen aus dem europäischen Ausland (z.B.: Polen) haben und die KPMG Ihre Steuererklärung für dieses Land erstellt.

Währungen

Währungen

Fremdwährung in EUR umrechnen
 Kurs, wenn möglich aus dem Beleg ermitteln

Währung = x EUR Zeitraum

Fremdwährungen in Euro umrechnen

Wenn Sie diese Option aktivieren, werden Buchungen, deren Währung nicht der EURO ist, zusätzlich in EURO umgerechnet. Für die Umrechnung wird ein monatlicher Durchschnittskurs verwendet, dieser wird durch das Bundesfinanzministerium zur Verfügung gestellt.

(Leider pflegt das Bundesfinanzministerium diese Kurse in einer PDF Datei, sodass diese nicht automatisiert ausgelesen werden kann)

Die Schnittstelle fragt diese Kurse bei der Erstellung des DATEV Exports an, wann immer eine solche Buchung in Fremdwährung gefunden wird. Informieren Sie sich über den aktuellen monatlichen Durchschnittskurs auf der Internetseite des Bundesfinanzministeriums. Sie können dafür den Button „Link zu den Wechselkursen“ verwenden. Suchen Sie nach dem Zeitraum, den die Schnittstelle in der Meldung anzeigt und tragen Sie den entsprechenden Wert in das Feld ein. Bitte achten Sie darauf ob Sie Fremdwährung in Euro umrechnen wollen (z.B. 1,00 GBP entspricht 1,19 €) oder Euro in Fremdwährung (z.B. 1,00 € entspricht 0,84 GBP).

Legen Sie Ihre Auswahl mit dem entsprechenden Radio-Button fest.

Währungsrechner

Es wurde ein Betrag in Fremdwährung gefunden.
Bitte tragen Sie hier den Umrechnungskurs ein:

Zeitraum 02/2020

Umrechnungs-Art

1 GBP = x,xx EUR 1 EUR = x,xx GBP

1 EUR = GBP

Ok Abbruch

Link zu den Wechselkursen

Der Kurs wird der Währungstabelle gespeichert, so dass Sie den Wechselkurs nicht zweimal eingeben müssen. Falls Sie eine falsche Eingabe gemacht haben können Sie hier den Wert ändern. Bestätigen Sie Ihre Eingabe mit dem grünen Haken.

Währungen

Fremdwährung in Euro umrechnen

Navigation:

| Währung | = x EUR | Zeitraum |
|---------|----------|----------|
| GBP | 1,190480 | 02/2020 |

Bitte achten Sie auch darauf, das entsprechende Konto in DATEV als Fremdwährungskonto anzulegen.

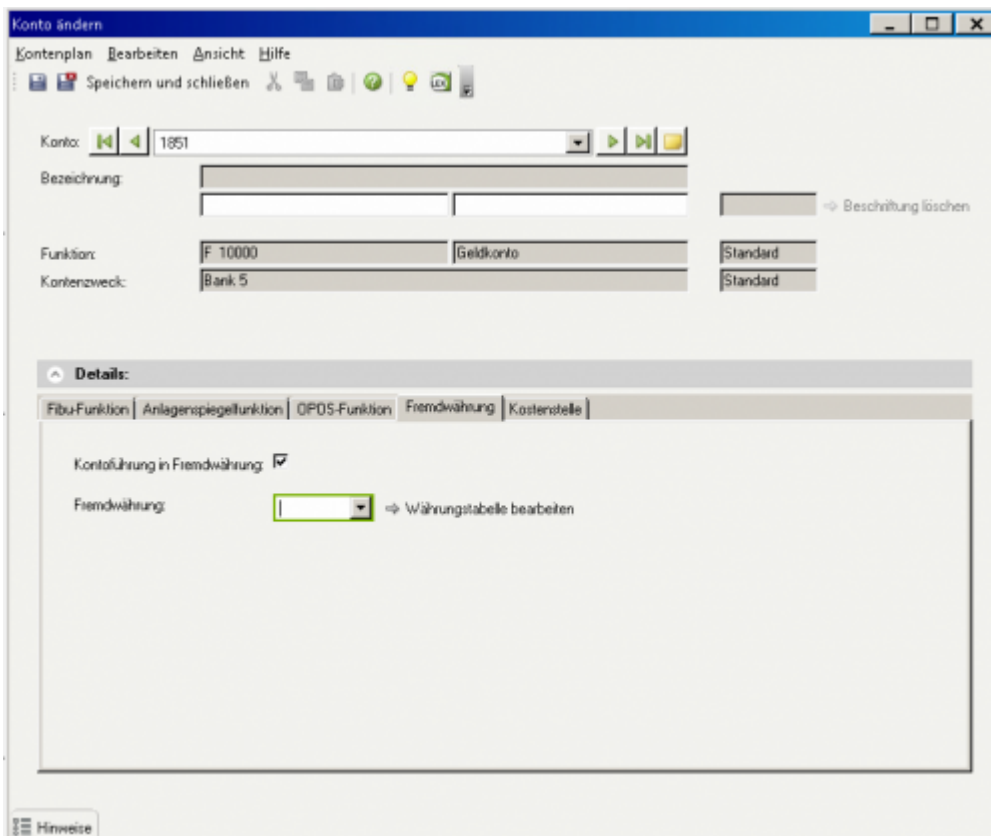

EU-Länder

| ISO | Land | postalisch | Schwellenwert | Schwellenwert in Landeswahrung |
|-----|-------------------------|------------|---------------|---------------------------------|
| AT | sterreich | A | 35000,00 € | |
| BE | Belgien | B | 35000,00 € | |
| BG | Bulgarien | BG | 35791,00 € | 70.000 BGN |
| CY | Zypern | CY | 35000,00 € | |
| CZ | Tschechien | CZ | 42048,00 € | 1.140.000 CZK |
| DK | Danemark | DK | 37557,00 € | 280.000 DKK |
| EE | Estland | EST | 35000,00 € | |
| ES | Spanien | E | 35000,00 € | |
| FI | Finnland | FIN | 35000,00 € | |
| FR | Frankreich | F | 35000,00 € | bis 2015: 100.000 EUR |
| GB | Vereinigtes Konigreich | GB | 97292,00 € | 70.000 GBP |
| GR | Griechenland | GR | 35000,00 € | |
| HR | Kroatien | HR | 35413,00 € | 270.000 HRK |
| HU | Ungarn | H | 35000,00 € | |
| IE | Irland | IRL | 35000,00 € | |
| IT | Italien | I | 35000,00 € | |
| LT | Litauen | LT | 37212,00 € | 125.000 LTL |
| LU | Luxemburg | L | 100000,00 € | |
| LV | Lettland | LV | 35000,00 € | |
| MT | Malta | M | 35000,00 € | |
| NL | Niederlande | ML | 100000,00 € | |
| PL | Polen | PL | 37571,00 € | 160.000 PLN |
| PT | Portugal | PT | 35000,00 € | |
| RO | Rumanien | RO | 26600,00 € | 118.000 RON |
| SE | Schweden | S | 34179,00 € | 320.000 SEK |
| SI | Slowenien | SLO | 35000,00 € | |
| SK | Slowakei | SK | 35000,00 € | |

Die Schwellenwerte fur Lander, die keinen EURO haben, wurden zu einem bestimmten Zeitpunkt umgerechnet. Bitte kontrollieren Sie die aktuellen Umrechnungskurse.

In dieser Liste werden von der Schnittstelle alle EU Lander eingetragen, die zum Zeitpunkt der Installation zu den EU Landern gehoren.

nderungen in der EU-Zugehorigkeit mussen an dieser Stelle nachgetragen werden.

An Hand dieser Tabelle unterscheidet die Schnittstelle zwischen EU- und Drittland-Lieferungen. In Abhangigkeit davon, in welches Land die Lieferung erfolgt und ob eine Umsatzsteueridentifikationsnummer (UStID) hinterlegt ist, werden die Belegpositionen den entsprechenden Erloskonten zugeordnet.

Zusatzlich werden die Belege mit den entsprechenden UStIDs an DATEV ubertragen. Voraussetzung dafur ist, dass die UStID beim Kunden hinterlegt ist. Nur so kann eine ZM-Meldung erstellt werden.

Zusatzlich sehen Sie hier die Lieferschwellen (Diese entsprechen nicht immer dem aktuellen Stand!)

Weiter zu: [Beleg Export](#)

Zuruck zu: [Belegfelder](#)

From:

<https://wiki.fibu-schnittstelle.de/> - **Dokumentation Fibu-Schnittstellen der Jera GmbH**

Permanent link:

https://wiki.fibu-schnittstelle.de/doku.php?id=shopware2datev:datev:setup:eu_und_drittland_menu

Last update: **2025/11/19 07:31**

