



**Jera Software GmbH**

Reutener Straße 4  
79279 Vörstetten

# Inhaltsverzeichnis

PayPal Kontoauszug .....	3
PayPal Beleg einlesen und verarbeiten .....	3

# PayPal Kontoauszug

Laden Sie die PAYPAL Konto-Auszüge für die jeweiligen Tage im Format .TAB herunter: - Guthaben relevante Zahlungen - Datum nach Tag - Format .TAB Speichern Sie die Dateien in Ihrem Filesystem mit sprechendem Name (z.B. 20161001.TAB) ab. Weitere Informationen zu dem PayPal Kontoauszug finden Sie hier: [PayPal Kontoauszug](#).

## PayPal Beleg einlesen und verarbeiten

Öffnen Sie die Schnittstelle PYPAL 2 WINLINE und wählen Sie das Verzeichnis und die einzulesende Datei aus. Wählen Sie den Button „PayPal Buchungen einlesen“. Nun erfolgt die Zuordnung aufgrund der Transaktions ID. In der Tabelle können bei Bedarf Änderungen vorgenommen werden. Im Anschluss an die Verarbeitung an dieser Stelle erzeugen Sie mit „Erzeuge Buchungstapel“ den WINLINE Buchungstapel. Ein Verzeichnis dazu wurde vorbelegt. Der Datei-Name sollte wieder sprechend gewählt werden (z.B.: 20161001\_mesopaypal.txt).

The screenshot shows the 'PayPal Mesonic Schnittstelle' window. The 'PayPal Buchungen einlesen' button is circled in red. Below it, the 'PayPal Buchungstapel' section shows a file path: 'C:\Users\... \Documents\MesoFibuExport\PAYPAL\20161001.TAB'. The main area contains two tables: 'unverarbeitete PayPal Buchungen' (empty) and 'Verarbeitete Buchungen' (containing transaction data).

Datum	Konto	Gegenkonto	Betrag	Währung	BG-Text	Belegfeld 1	Belegfeld 2	Shop Kunden-Nr.	E-Mail
01.10.2016	1220	5044390	11,00	EUR	...	FA-1000179		5044390	...
01.10.2016	1220	4970	-0,52	EUR	...	FA-1000179			...
01.10.2016	1220	30001	59,90	EUR	...	SP104569			...
01.10.2016	1220	4970	-1,25	EUR	...	SP104569			...
01.10.2016	1220	5044381	33,70	EUR	...	FA-1000170		5044381	...
01.10.2016	1220	4970	-0,86	EUR	...	FA-1000170			...
01.10.2016	1220	5044386	13,35	EUR	...	FA-1000130		5044386	...
01.10.2016	1220	4970	-0,55	EUR	...	FA-1000130			...
01.10.2016	1220	247267	6,30	EUR	...	FA-1000085		247267	...
01.10.2016	1220	4970	-0,44	EUR	...	FA-1000085			...
01.10.2016	1220	5044256	38,45	EUR	...	FA-1000178		5044256	...
01.10.2016	1220	4970	-0,93	EUR	...	FA-1000178			...
01.10.2016	1220	5044388	26,40	EUR	...	FA-1000129		5044388	...
01.10.2016	1220	4970	-0,75	EUR	...	FA-1000129			...
01.10.2016	1220	5044389	25,70	EUR	...	FA-1000039		5044389	...

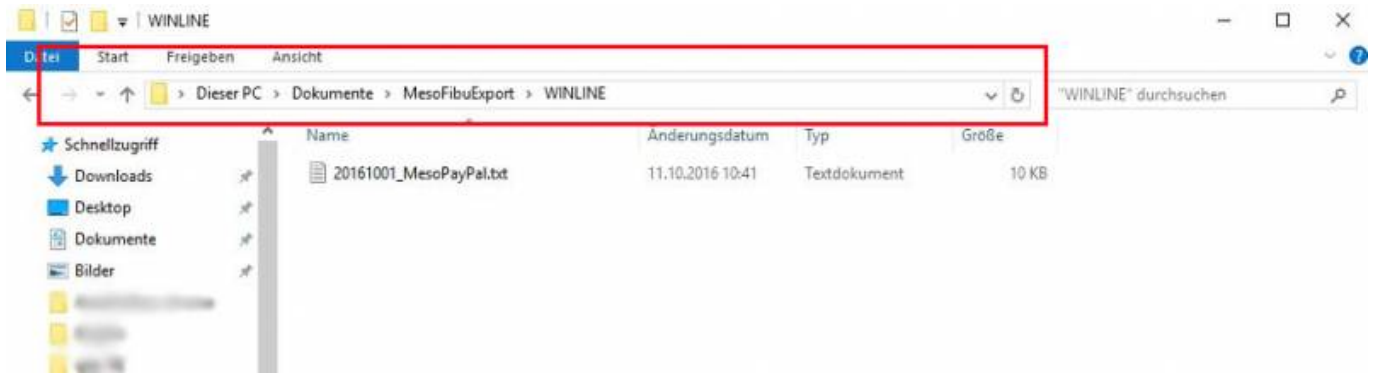

Im Menü WINLINE FIBU / Buchen / Stapel (^6) kann der Buchungstapel eingelesen und weiterverarbeitet werden.

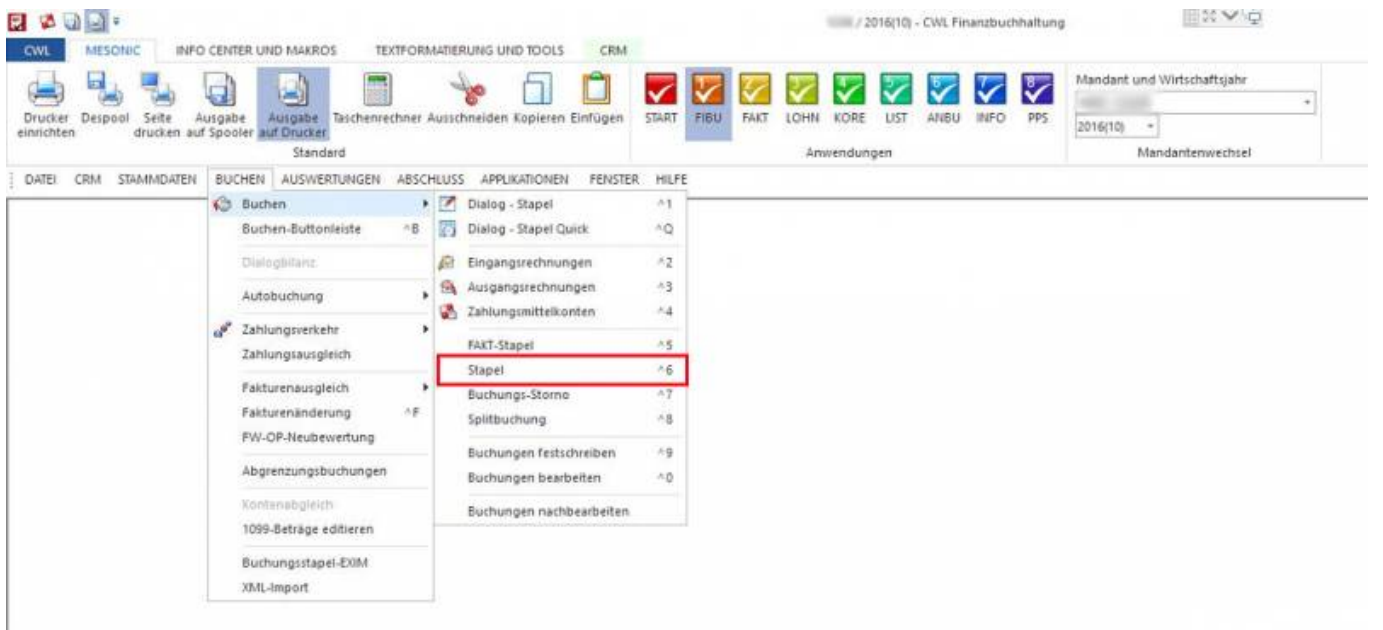

Wählen Sie die einzulesende Datei aus und stellen Sie die weiteren Einstellungen nach Bedarf ein. Ein Löschen des Stapels empfiehlt sich, damit Buchungsdaten nicht doppelt eingelesen werden.

**Buchen(Stapel)**

**Datei**

Datei C:\... DOCUMENTEN

Beträge in zweiter Landeswährung

Erfassungsdatum: 01.10.2016

**Buchungsstapel erzeugen**

Stapelnummer 901

Bezeichnung PAYPAL 01.10.2016

Stapel sofort im Dialog-Stapel-Buchen laden

Stapel nach dem Buchen löschen

Sie können nun auch die Datei durch Betätigen des Bearbeiten - Buttons editieren. Sind in der Datei Fehler enthalten wird Ihnen ein Fehlerprotokoll beim Verbuchen erstellt und gegebenenfalls im Spooler abgelegt.

**Journalzeilen editieren**

BA	Datum	Soll	Haben	Text	Beleg Nr.	Betrag	List	List-Betrag	Faktura	Datum	Text	Skonto1 %	Sk-Tg 1	Skonto2 %	Sk-Tg 2	Hesttage
							Ken... Zeile			Zlg - Sk-Bet... berechnen						
01	01.10.2016	1220	5044380	...	PA-3000179	11,00		0,00	PA-3000179	01.10.2016		0,00	0	0,00	0	0
2 B	01.10.2016	1220	4970	...	PA-3000179	-0,52		0,00								
3 DZ	01.10.2016	1220	20901	...	SP 104569	59,90		0,00	SP 104569	01.10.2016		0,00	0	0,00	0	0
4 B	01.10.2016	1220	4970	...	SP 104569	-1,25		0,00								
5 DZ	01.10.2016	1220	5044381	...	PA-3000170	33,70		0,00	PA-3000170	01.10.2016		0,00	0	0,00	0	0
6 B	01.10.2016	1220	4970	...	PA-3000170	-0,86		0,00								
7 DZ	01.10.2016	1220	5044386	...	PA-3000130	13,35		0,00	PA-3000130	01.10.2016		0,00	0	0,00	0	0
8 B	01.10.2016	1220	4970	...	PA-3000130	-0,55		0,00								
9 DZ	01.10.2016	1220	247257	...	FA-3000085	6,30		0,00	FA-3000085	01.10.2016		0,00	0	0,00	0	0
10 B	01.10.2016	1220	4970	...	FA-3000085	-0,44		0,00								
11 DZ	01.10.2016	1220	5044256	...	PA-3000178	38,45		0,00	PA-3000178	01.10.2016		0,00	0	0,00	0	0
12 B	01.10.2016	1220	4970	...	PA-3000178	-0,53		0,00								
13 DZ	01.10.2016	1220	5044388	...	PA-3000129	26,40		0,00	PA-3000129	01.10.2016		0,00	0	0,00	0	0
14 B	01.10.2016	1220	4970	...	PA-3000129	-0,75		0,00								
15 DZ	01.10.2016	1220	5044389	...	PA-3000039	25,70		0,00	PA-3000039	01.10.2016		0,00	0	0,00	0	0
16 B	01.10.2016	1220	4970	...	PA-3000039	-0,74		0,00								
17 DZ	01.10.2016	1220	5044390	...	FA-3000128	13,35		0,00	FA-3000128	01.10.2016		0,00	0	0,00	0	0
18 B	01.10.2016	1220	4970	...	FA-3000128	-0,55		0,00								
19 DZ	01.10.2016	1220	5044391	...	FA-3000180	38,70		0,00	FA-3000180	01.10.2016		0,00	0	0,00	0	0
20 B	01.10.2016	1220	4970	...	FA-3000180	-0,53		0,00								
21 DZ	01.10.2016	1220	175855	...	FA-3000065	101,90		0,00	FA-3000065	01.10.2016		0,00	0	0,00	0	0
22 B	01.10.2016	1220	4970	...	FA-3000065	-1,88		0,00								
23 DZ	01.10.2016	1220	5044392	...	PA-3000177	12,45		0,00	PA-3000177	01.10.2016		0,00	0	0,00	0	0
24 B	01.10.2016	1220	4970	...	PA-3000177	-0,54		0,00								
25 DZ	01.10.2016	1220	5039013	...	FA-3000190	22,85		0,00	FA-3000190	01.10.2016		0,00	0	0,00	0	0
26 B	01.10.2016	1220	4970	...	FA-3000190	-0,69		0,00								
27 DZ	01.10.2016	1220	5039015	...	FA-3000056	24,15		0,00	FA-3000056	01.10.2016		0,00	0	0,00	0	0
28 B	01.10.2016	1220	4970	...	FA-3000056	-0,71		0,00								
29 DZ	01.10.2016	1220	5039018	...	FA-3000175	5,30		0,00	FA-3000175	01.10.2016		0,00	0	0,00	0	0
30 B	01.10.2016	1220	4970	...	FA-3000175	-0,49		0,00								
31 DZ	01.10.2016	1220	5039020	...	FA-3000174	11,30		0,00	FA-3000174	01.10.2016		0,00	0	0,00	0	0

Im Menü WINLINE FIBU / Buchen / Dialog-Stapel (^1) können Sie den Stapel dann zur endgültigen Verbuchung einlesen.

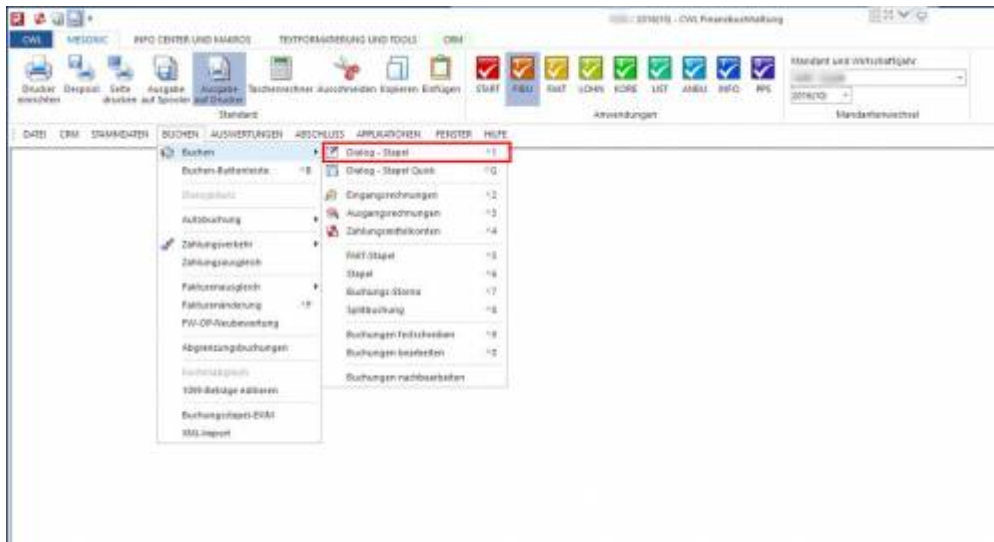

Laden Sie den Buchungstapel PAYPAL... zur Verbuchung der Zahlungen inkl. OP-Zuordnung.  
 HINWEIS: Damit die OP`s auch tatsächlich zugeordnet werden können müssen die Rechnungen aus der FAKT verbucht sein.

**Buchungen laden**

Nr	Bezeichnung	Buchungen Löschen	zuletzt geb...	zuletzt bearb...	Buchungen Man...	Freigabe
-1	Buchungsübernahme Oktober	✓				000 keine Freigabe erforderlich ...
35	OP_Uebernahme					000 keine Freigabe erforderlich ...
36	OPS_Kreditoren					000 keine Freigabe erforderlich ...
901	PAYPAL 01.10.2016	✓				000 keine Freigabe erforderlich ...

**Selektion**

BA Buchungstyp  
 DF Deb.Fakt (AR)  
 KF Kred.Fakt(ER)

**Manuelle Selektion**

Manuelle Selektion:  Max. Zeilenanzahl 100

Aus...	Buc...	BA	Datum	Soll	Haben	Belegnummer	Text	Betrag
✓	96	DF	08.10.2016	11525	8400	FA-1000096	F/G FA-100...	48,70
✓	97	DF	08.10.2016	23863	8400	FA-1000097	F/G FA-100...	51,88
✓	98	DF	08.10.2016	244869	8400	FA-1000098	F/G FA-100...	142,77
✓	99	DF	08.10.2016	251692		FA-1000099	F/G FA-100...	56,50

**Musterstapel mit korrekter OP-Zuordnung**

BUCHEN (DIALOG-STAPEL)

Erfassungsdatum: 02.10.2016 Buchungen: 325

Buc...	Per.	BA	Datum	Soll	Haben	Beleg Nr.	OP-Nummer	Text	B/N/P	Betrag	Ust.	Zelle	Betrag	Setz	FW	FW Betrag	KORR Betrag	Archivnummer	Abgrenz
114	01	B	02.10.2016	1220	4970	FA-1000319	FA-1000319	Handelskonto	B	0,00	0,00		0,00	0,00		0,00	0,00		
115	01	DZ	02.10.2016	1220	28,35	FA-1000319	FA-1000319	Handelskonto	B	28,35	0,00		0,00	0,00		0,00	0,00		
116	01	B	02.10.2016	1220	4970	FA-1000319	FA-1000319	Handelskonto	B	0,00	0,00		0,00	0,00		0,00	0,00		
117	01	DZ	02.10.2016	1220	30,88	FA-1000309	FA-1000309	Handelskonto	B	30,88	0,00		0,00	0,00		0,00	0,00		
118	01	B	02.10.2016	1220	4970	FA-1000309	FA-1000309	Handelskonto	B	0,00	0,00		0,00	0,00		0,00	0,00		
119	01	DZ	02.10.2016	1220	9,35	FA-1000280	FA-1000280	Handelskonto	B	9,35	0,00		0,00	0,00		0,00	0,00		
120	01	B	02.10.2016	1220	4970	FA-1000280	FA-1000280	Handelskonto	B	0,00	0,00		0,00	0,00		0,00	0,00		
121	01	DZ	02.10.2016	1220	43,95	FA-1000302	FA-1000302	Handelskonto	B	43,95	0,00		0,00	0,00		0,00	0,00		
122	01	B	02.10.2016	1220	4970	FA-1000302	FA-1000302	Handelskonto	B	0,00	0,00		0,00	0,00		0,00	0,00		

Summe: 0,00

Faktura	Fakt.Dat.	Zahl.Dat.	Leistungs...	FW	Zahlung	Skonto %	Skonto S...	Rest Kont	Fakturen-Text	Zahlungstext	Bruttobet.	FW Betrag	Buch-Dat.	Projekt
FA-1000...	02.10.2016	02.10.2016			28,35	0,00	0,00	0,00	FA-1000319		28,35	28,35	02.10.2016	45

Saldo: 0,00 FW-Saldo: 0,00

Bank 2	Bank	Stapel	neu
Soll	0,00	-972,46	-972,46
Haben	0,00	0,00	0,00
Saldo	0,00	-972,46	-972,46

888021	Fabian Cost	Stapel	neu
Soll	28,35	0,00	28,35
Haben	0,00	28,35	28,35
Saldo	28,35	-28,35	0,00

### Musterstapel ohne korrekter OP-Zuordnung

BUCHEN (DIALOG-STAPEL)

Erfassungsdatum: 02.10.2016 Buchungen: 325

Buc...	Per.	BA	Datum	Soll	Haben	Beleg Nr.	OP-Nummer	Text	B/N/P	Betrag	Ust.	Zelle	Betrag	Setz	FW	FW Betrag	KORR Betrag	Archivnummer	Abgrenz
63	01	DZ	02.10.2016	1220	3088161	AG-1000534	AG-1000534	Handelskonto	B	32,86	0,00		0,00	0,00		0,00	0,00		
64	01	B	02.10.2016	1220	4970	AG-1000534	AG-1000534	Handelskonto	B	0,00	0,00		0,00	0,00		0,00	0,00		
65	01	DZ	02.10.2016	1220	3088164	FA-1000322	FA-1000322	Handelskonto	B	82,50	0,00		0,00	0,00		0,00	0,00		
66	01	B	02.10.2016	1220	4970	FA-1000322	FA-1000322	Handelskonto	B	0,00	0,00		0,00	0,00		0,00	0,00		
67	01	DZ	02.10.2016	1220	3088165	AG-1000536	AG-1000536	Handelskonto	B	36,40	0,00		0,00	0,00		0,00	0,00		
68	01	B	02.10.2016	1220	4970	AG-1000536	AG-1000536	Handelskonto	B	0,00	0,00		0,00	0,00		0,00	0,00		
69	01	DZ	02.10.2016	1220	3088167	PA-1000502	PA-1000502	Handelskonto	B	50,58	0,00		0,00	0,00		0,00	0,00		
70	01	B	02.10.2016	1220	4970	PA-1000502	PA-1000502	Handelskonto	B	0,00	0,00		0,00	0,00		0,00	0,00		
71	01	DZ	02.10.2016	1220	3088169	AG-1000540	AG-1000540	Handelskonto	B	8,55	0,00		0,00	0,00		0,00	0,00		
72	01	B	02.10.2016	1220	4970	AG-1000540	AG-1000540	Handelskonto	B	0,00	0,00		0,00	0,00		0,00	0,00		

Summe: 0,00

Faktura	Fakt.Dat.	Zahl.Dat.	Leistungs...	FW	Zahlung	Skonto %	Skonto S...	Rest Kont	Fakturen-Text	Zahlungstext	Bruttobet.	FW Betrag	Buch-Dat.	Projekt
30024_0	0	0	Gutschrift		-36,40	02.10.2016	AUTO-Fakt.: Bg A...	02.10.2016	0,00	02.10.2016	0,00	02.10.2016	Standard	

Saldo: 36,40 FW-Saldo: 0,00

1228	Bank 2	Bank	Stapel	neu
Soll	0,00	-972,46	-972,46	
Haben	0,00	0,00	0,00	
Saldo	0,00	-972,46	-972,46	

3088165	Valentin Steinhausen	Bank	Stapel	neu
Soll	0,00	0,00	0,00	0,00
Haben	0,00	-36,40	-36,40	
Saldo	0,00	-36,40	-36,40	

From:

<https://wiki.fibu-schnittstelle.de/> - **Dokumentation Fibu-Schnittstellen der Jera GmbH**

Permanent link:

<https://wiki.fibu-schnittstelle.de/doku.php?id=paypal2meso:import&rev=1476429559>

Last update: **2016/10/14 09:19**

