



Jera Software GmbH

Reutener Straße 4
79279 Vörstetten

Inhaltsverzeichnis

- Export** 3
- Datev Export Postversanddatei** 4
- Datev Format** 4
- Datev Export Unternehmen Online** 4
- Meldungen der Schnittstelle** 4
 - IGL ohne UstID und USt = 0 4
 - IGL mit UstID und USt > 0 4
 - Der Artikel <.> hat keine Steuerklasse hinterlegt 4
 - Im Beleg ist ein Steuersatz, der nicht zur Steuerzone passt. 5

Export

Wählen Sie bitte den Zeitraum aus, den Sie verarbeiten möchten.

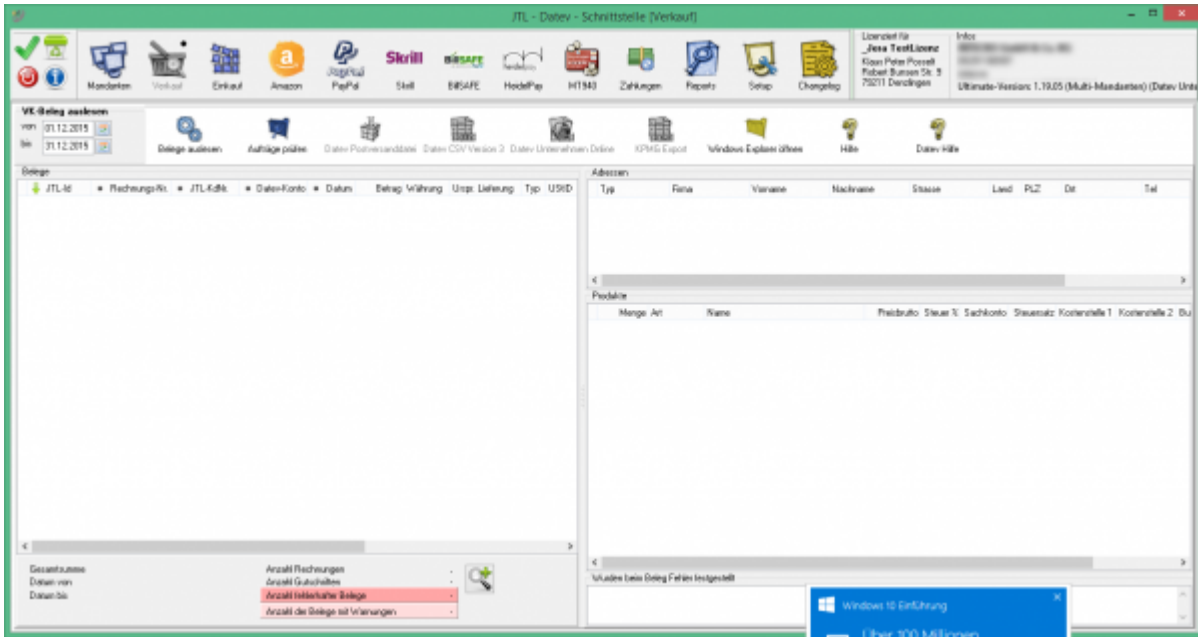

Sie starten den Beleg-Export durch Drücken des Buttons „Belege auslesen“. Danach werden die importieren Belege angezeigt.

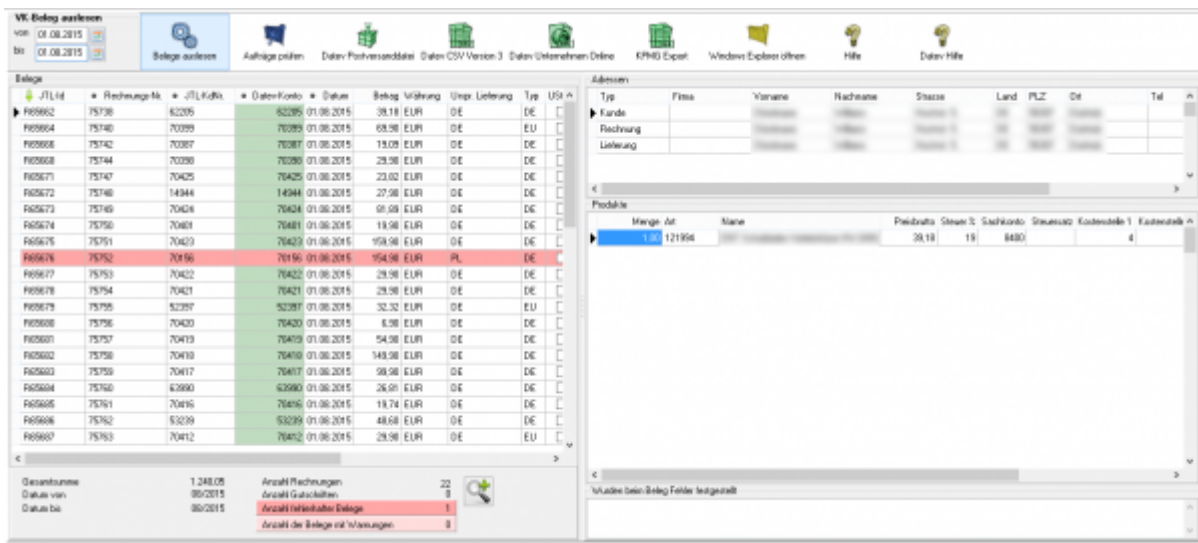

Fehlerhafte Belege werden dunkelrot angezeigt. Belege mit einer Warnung hellrot. Die Anzahl der Belege mit Fehlern und Warnungen sehen Sie unterhalb der Belege.

Anzahl Rechnungen	1046	
Anzahl Gutschriften	106	
Anzahl fehlerhafter Belege	2	
Anzahl der Belege mit Warnungen	12	

Wenn Sie auf die Lupe drücken, werden nur fehlerhafte Belege und Belege mit Warnungen angezeigt. Sie sollten diese Belege im JTL korrigieren, bevor Sie diese ins Datev exportieren.

Rechnungs-Nr.	JTL-KoSts	Daten-Konto	Datum	Betrag	Währung	Typ	UStID	Zahlung	Belegfeld 1
GG2459	18020	10100	08.04.2014	-31,41	EUR	EU			G52459
GG2462	17104	10600	08.04.2014	-54,99	EUR	EU		PayPal	G52462
GG2490	10519	10700	17.04.2014	-57,98	EUR	EU		PayPal	G52490
RE18956	528	11201	02.04.2014	51,30	EUR	EU		Rechnung	RE18956
RE18957	11382	11800	02.04.2014	86,38	EUR	EU		Nachnahme F	RE18957
RE19049	17924	10600	04.04.2014	54,99	EUR	EU		PayPal	RE19049
RE19159	17490	10100	08.04.2014	3.000,00	EUR	Dvbl.		Vorkasse Ust.	RE19159
RE19258	18086	10900	10.04.2014	61,99	EUR	DE		PayPal	RE19258
RE19485	18217	11300	16.04.2014	125,00	EUR	Dvbl.		PayPal	RE19485
RE19506	18253	11700	17.04.2014	249,98	EUR	AT		PayPal	RE19506
RE19641	11382	11800	23.04.2014	74,44	EUR	EU		Nachnahme F	RE19641
RE19795	16197	10401	28.04.2014	91,34	EUR	EU		Rechnung	RE19795

Typ	Finanz	Vorname	Nachname	Strasse
Kunde				
Rechnung				
Lieferung				

Menge	Art	Name	Preisbrutto	Steuer %	Steuernummer
1,00			55,00	19	
1,00	SEND.4820	Paketversand Post.at AT	6,99	20	

Gesamtsumme	480.554,39	Anzahl Rechnungen	1046
Datum von	04/2014	Anzahl Gutschriften	106
Datum bis	04/2014	Anzahl fehlerhafter Belege	2
		Anzahl der Belege mit Warnungen	12

Datev Export Postversanddatei

Datev Format

Datev Export Unternehmen Online

Meldungen der Schnittstelle

IGL ohne UstID und USt = 0

Es wurde eine Rechnung erstellt, die Ware wurde von Deutschland nach Österreich geliefert. Der Kunde hat keine Umsatzsteuer-ID. Die Ware wurde aber mit 0% USt. berechnet.

IGL mit UstID und USt > 0

Ein Beispiel:
 Es wurde eine Rechnung erstellt, die Ware wurde von Deutschland nach Österreich geliefert. Der Kunde hat einen Umsatzsteuer-ID. Die Ware wurde aber mit 19% USt. berechnet.

Der Artikel <..> hat keine Steuerklasse hinterlegt

Der Artikel <..> hat keine Steuerklasse hinterlegt. (kein Steuersatz für Zone 3 und Steuer 19.0)

Die betrifft meist Zusatzkosten, wie Versandkosten. Für diese existiert im JTL kein Artikel. Im Artikel ist aber die Steuerklasse hinterlegt (Volle USt. oder ermäßigte USt.) Die Schnittstelle versucht jetzt mit der Umsatzsteuer aus der Belegposition und der Steuerzone aus dem Beleg auf die Steuerklasse zurückzuschießen. Dies ist aber hier nicht möglich, da die Steuerklassen und Steuerzonen nicht vollständig im JTL angelegt wurden.

Im Beleg ist ein Steuersatz, der nicht zur Steuerzone passt.

Dies betrifft nur Händler, die die Schwellenwerte überschritten haben und 2 oder mehr Umsatzsteuer-IDs haben.

Ein Beispiel:

Der Händler hat eine Deutsche und eine Österreichische Umsatzsteuer-ID.

Im Beleg wurden Artikel mit 19% Umsatzsteuer und 20% Umsatzsteuer berechnet.

From:

<https://wiki.fibu-schnittstelle.de/> - **Dokumentation Fibu-Schnittstellen der Jera GmbH**

Permanent link:

<https://wiki.fibu-schnittstelle.de/doku.php?id=jtl:belegexport&rev=1494862116>

Last update: **2017/05/15 17:28**

