



Jera Software GmbH

Reutener Straße 4
79279 Vörstetten

Inhaltsverzeichnis

Report für die Amazon Verbringungen	3
<i>Einlesen des Reports</i>	3
<i>Verbringungen</i>	5
<i>Importieren der Artikeldaten</i>	6

{billbee}

Report für die Amazon Verbringungen

Einlesen des Reports



Abb. 3



Abb. 4

Danach können Sie diese Datei in die Schnittstelle importieren.

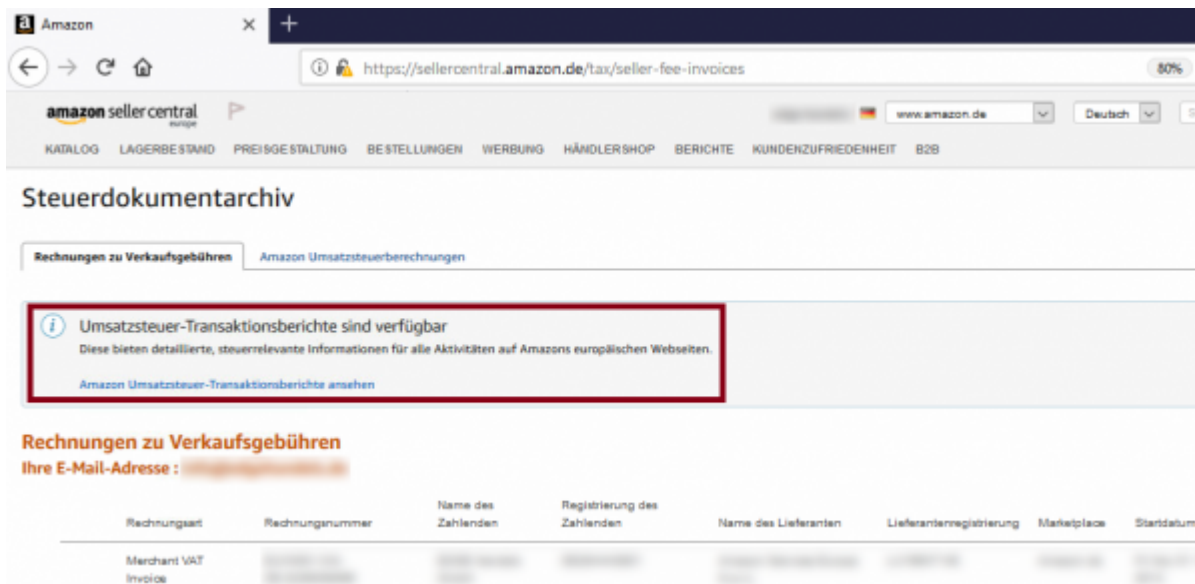

Wählen Sie die entsprechende Datei aus.

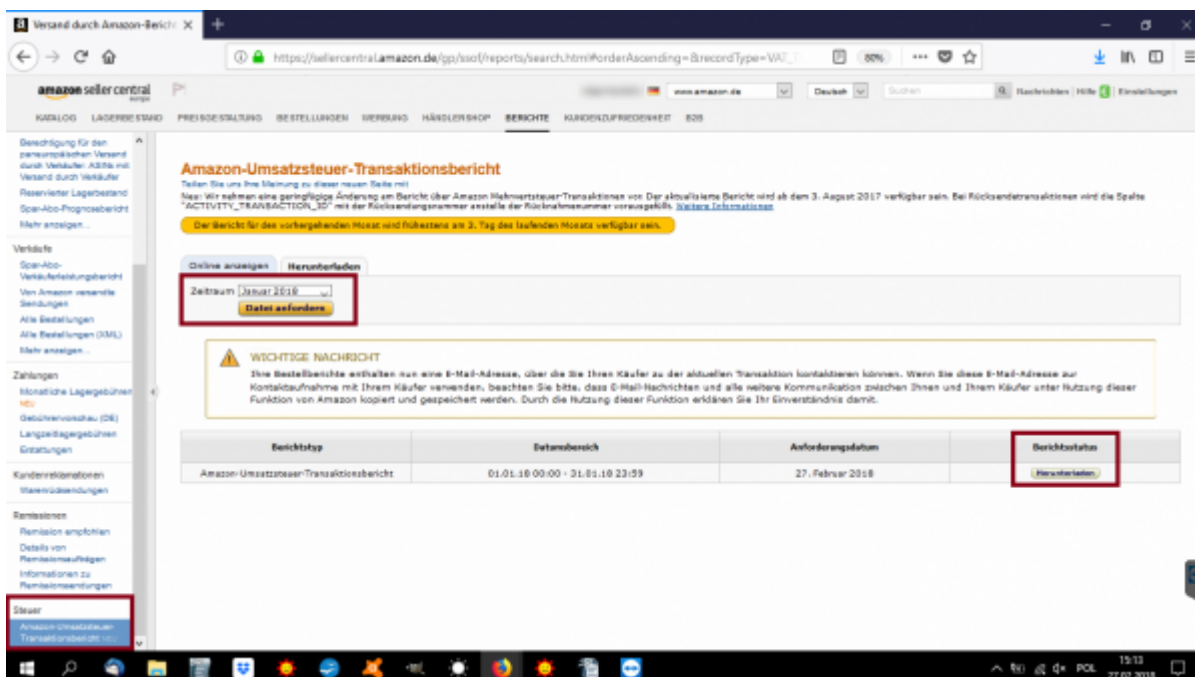
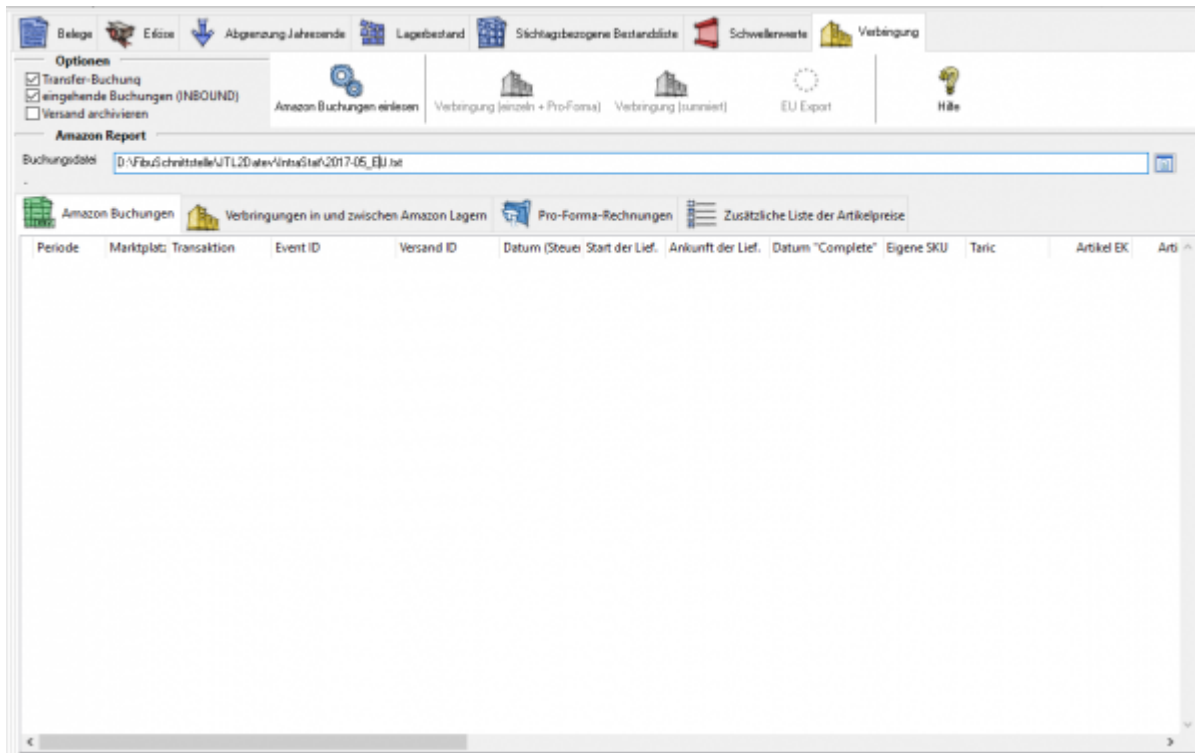
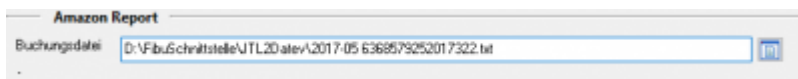

Aus diesem Report können Sie nun die eigentlichen Verbringungen zwischen den Amazon Lägern ermitteln.
Die Schnittstelle greift dabei auf die Artikelpreise in Ihrer WaWi zu.

und drücken Sie anschließend auf den Button „Amazon Buchungen einlesen“.
Der Report wird nun eingelesen.

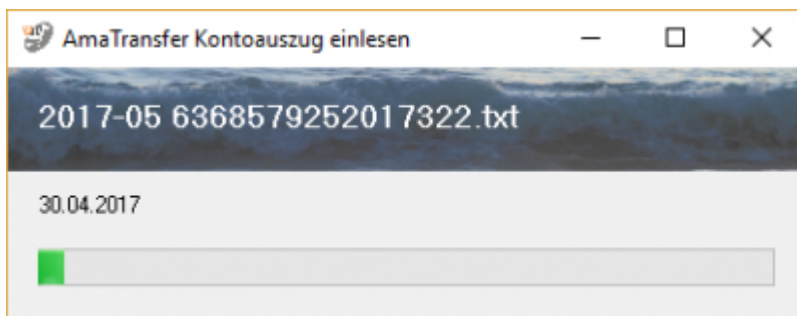

Amazon Buchungen einlesen Verbringung Hilfe

Amazon Report

Buchungsdatei D:\FibuSchnittstelle\JTL2D\dev\2017-05-6368579252017322.txt

Amazon Buchungen Verbringungen zwischen Amazon Lagern

Periode	Host/Stand	Transaction	Event ID	Datum (Steuer)	Start de. List	Ankunft de. List	Datum "Complete"	Eigene SKU	Artikel EK	Artikel VK	Artikel Besch.	Menge	Gewicht	Preis (eink)	Preis (verk)	Preis E
2017MAY	amazon.de	RETURN	306-5324147-7386762		31.05.2017	31.05.2017	31.05.2017	2111853	0,04			1		0,00	0,00	0
2017MAY	amazon.it	SALE	403-5240566-6762754		31.05.2017		31.05.2017	806676	1,87			1		0,00	0,00	299
2017MAY	N/A	FC_TRANSFER	4632108045		31.05.2017	31.05.2017	31.05.2017	121540	9,77	22,52		1		0,00	0,00	0
2017MAY	amazon.de	SALE	302-0193689-7139844		31.05.2017		31.05.2017	121584	0,01			1		0,00	0,00	24
2017MAY	amazon.de	SALE	306-341457-5151256		31.05.2017		31.05.2017	602646	2,87			1		0,00	0,00	1646
2017MAY	amazon.de	SALE	308-952018-7195719		31.05.2017		31.05.2017	101295	0,09			1		0,00	0,00	145
2017MAY	amazon.de	REFUND	303-2382511-5862159		31.05.2017		31.05.2017	602643	0,00			1		0,00	0,00	-249
2017MAY	CR Amazon	SALE	532-6489285-2764712		31.05.2017		31.05.2017	101183	0,07			1		0,00	0,00	0
2017MAY	amazon.co.uk	SALE	206-6105943-9853105		31.05.2017		31.05.2017	606645	5,79			1		0,00	0,00	699
2017MAY	amazon.es	SALE	171-9805349-0173167		31.05.2017		31.05.2017	602625	32,00			1		0,00	0,00	436
2017MAY	amazon.de	SALE	304-6972547-9393149		31.05.2017		31.05.2017	101259	4,48			4		0,00	0,00	3396
2017MAY	amazon.de	SALE	304-6362741-0469129		31.05.2017		31.05.2017	101140	0,04			1		0,00	0,00	176
2017MAY	amazon.de	SALE	305-2548847-7033967		31.05.2017		31.05.2017	121547	0,09			1		0,00	0,00	26
2017MAY	amazon.de	SALE	305-9851464-4409338		31.05.2017		31.05.2017	101259	1,00			1		0,00	0,00	699
2017MAY	amazon.de	SALE	628-2175795-0203136		31.05.2017		31.05.2017	121381	0,60			1		0,00	0,00	214
2017MAY	amazon.de	SALE	306-6894956-7966762		31.05.2017		31.05.2017	101259	1,12			1		0,00	0,00	649
2017MAY	amazon.de	SALE	628-4588956-6762500		31.05.2017		31.05.2017	121916	0,01			1		0,00	0,00	27
2017MAY	amazon.de	SALE	304-0732729-2345945		31.05.2017		31.05.2017	101295	0,09			1		0,00	0,00	145
2017MAY	amazon.de	SALE	303-5307645-9604301		31.05.2017		31.05.2017	101295	0,09			1		0,00	0,00	145
2017MAY	amazon.de	SALE	305-8876745-9489381		31.05.2017		31.05.2017	101295	0,09			1		0,00	0,00	145
2017MAY	amazon.de	SALE	304-4503049-2916715		31.05.2017		31.05.2017	101230	0,81			1		0,00	0,00	629
2017MAY	N/A	FC_TRANSFER	4632178621		31.05.2017	31.05.2017	31.05.2017	121540	9,77	22,52		1		0,00	0,00	0
2017MAY	amazon.de	SALE	305-336456-6662715		31.05.2017		31.05.2017	121389	1,80			1		0,00	0,00	1674
2017MAY	amazon.de	REFUND	302-7739807-2205127		31.05.2017		31.05.2017	101230	0,00			1		0,00	0,00	-429
2017MAY	amazon.de	SALE	303-4132483-1401337		31.05.2017		31.05.2017	121565	0,01			1		0,00	0,00	294
2017MAY	amazon.de	SALE	305-9501119-9916705		31.05.2017		31.05.2017	121381	0,69			1		0,00	0,00	214
2017MAY	N/A	FC_TRANSFER	4632518161		27.05.2017	31.05.2017	31.05.2017	122183	11,33	26,13		1		0,00	0,00	0
2017MAY	amazon.co.uk	SALE	628-6387139-2192385		31.05.2017		31.05.2017	606627	2,17			1		0,00	0,00	349
2017MAY	amazon.co.uk	SALE	206-2776749-9901121		31.05.2017		31.05.2017	602645	2,17			1		0,00	0,00	440
2017MAY	amazon.de	REFUND	304-7638876-2129867		31.05.2017		31.05.2017	101230	0,00			1		0,00	0,00	-629
2017MAY	amazon.co.uk	SALE	628-1502703-3601117		31.05.2017		31.05.2017	606627	5,64			1		0,00	0,00	699

Verbringungen

Mit dem Button „Verbringung“ werden die Verbringungen zwischen den Lagern extrahiert.

Amazon Buchungen einlesen Verbringung Hilfe

Amazon Report

Buchungsdatei D:\FibuSchnittstelle\JTL2D\dev\2017-05-6368579252017322.txt

Amazon Buchungen Verbringungen zwischen Amazon Lagern

Ziel	Ursprung	Gesamtwicht	Anzahl Artikel	Summe EK	Summe VK
CZ	PL	144,44	142,00	5656,27	9196,64
CZ	DE	107,12	302,00	7029,56	12900,67
CZ	IT	2,24	2,00	34,88	49,15
DE	CZ	173,49	271,00	6545,15	11478,32
DE	PL	124,05	139,00	5104,19	8528,15
DE	IT	6,65	14,00	172,98	346,10
DE	FR	0,20	3,00	22,24	50,42
ES	CZ	32,24	34,00	989,48	1616,05
ES	PL	1,05	2,00	31,60	59,57
ES	DE	14,74	39,00	726,34	1403,11
ES	IT	2,72	2,00	53,26	64,71
FR	PL	1,44	4,00	36,82	71,09
FR	IT	7,43	12,00	133,93	277,96
FR	DE	10,27	51,00	595,61	1308,40
FR	ES	2,84	4,00	128,73	236,04
FR	CZ	44,24	63,00	1428,53	2472,27
GB	CZ	79,90	37,00	1313,19	1397,14
GB	DE	12,70	34,00	571,75	1108,82
GB	ES	2,64	1,00	41,93	38,57
GB	PL	2,97	2,00	50,25	49,41
IT	DE	27,15	43,00	873,18	1654,12
IT	PL	1,85	4,00	72,19	167,00
IT	CZ	45,85	40,00	1791,68	2682,94
PL	CZ	284,74	342,00	11462,00	19478,84
PL	DE	124,54	246,00	7199,40	12690,76
PL	ES	0,25	2,00	19,25	40,99
PL	IT	2,40	3,00	30,39	50,42

Fehler
kein EK für 101189

CSV

Kontrollieren Sie bitte die Fehlerliste, falls die Schnittstelle keinen Preis für einzelne Artikel in der WaWi gefunden hat.

Importieren der Artikeldaten

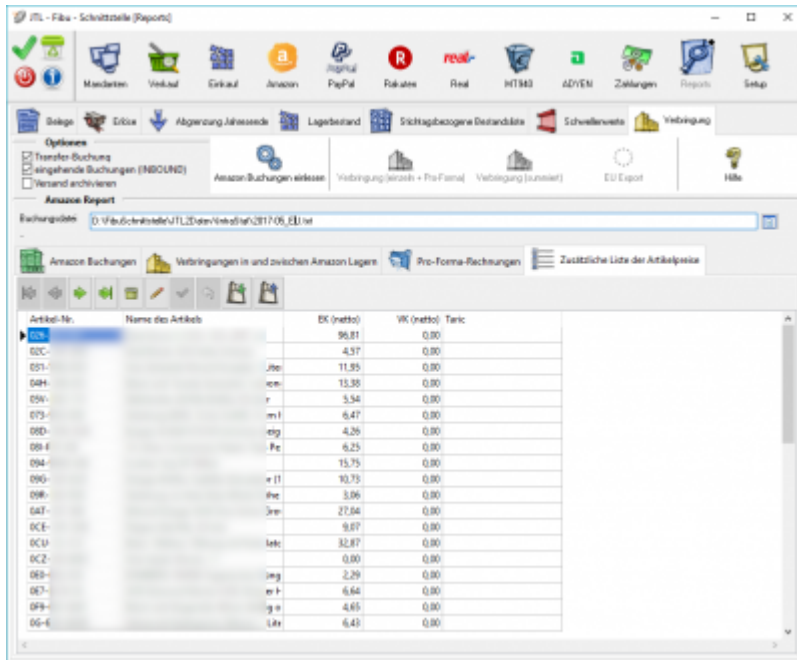

Sie können die Artikeldaten mit einer CSV Datei importieren.

Die CSV Datei ist wie folgt aufgebaut:

Spaltenname	Maximale Länge	Erklärung
ArtNo	50	Artikelnummer
RetailPrice		Verkaufspreis (netto) des Artikels
PurchasePrice		Einkaufspreis (netto) des Artikels
Taric	20	Taric (KN8 Nummer) des Artikels
ItemName	200	Bezeichnung des Artikels
COO	2	Herkunftsland des Artikels als ISO z.B. DE (country of origin)
Weigth		Gewicht des Artikels in kg

Weiter zu: [Archiv](#)

Zurück zu: [Report Einstellungen](#)

From:

<https://wiki.fibu-schnittstelle.de/> - **Dokumentation Fibu-Schnittstellen der Jera GmbH**

Permanent link:

<https://wiki.fibu-schnittstelle.de/doku.php?id=datev:billbee:report:verbringungen>

Last update: **2025/11/19 08:30**

