Jera Software GmbH
Reutener Straße 4
79279 Vörstetten

Inhaltsverzeichnis

Ebay-Rechnungsnummer 1

Ebay-Rechnungsnummer

Die Rechnungsnummern können auf unterschiedliche Arten erzeugt werden.

Ebay vergibt für jeden Beleg eine „OrderID“. Diese ist bei einer normalen Auktion mit einem Artikel identisch mit der Auktions-ID. Bei einem „Sofort-Kauf“ mit mehreren Artikeln setzt sich dies OrderID aus einer Auktions-ID und einer TransaktionsID zusammen, z.B.: 251234567890-951234567890. Diese Nummer ist mit 25 Stellen zu lang für die Datev-Beleg-Nr. Datev hat hierfür nur eine Länge von 12 Zeichen vorgesehen. Deshalb nutzt die Schnittstelle beim Sofort-Kauf nur die TransaktionsID. (Dieser TransaktionsID ist nicht identisch mit dem PayPal Transaktionscode).

	Ebay	**Datev**
Normale Auktion	AuktionsID	AuktionsID
	z.B.: 251234567890	z.B.: 251234567890
Sofortkauf	AuktionsID-TranaktionsID	TranaktionsID
mit	z.B.: 251234567890-951234567890	z.B.: 951234567890
mehreren Artikeln		
Beleg mit mehreren	AuktionsID-TranaktionsID	TranaktionsID
Artikel aus	z.B.: 251234567890-95123456789	z.B.: 951234567890
unterschiedlichen		
Auktionen		

Wenn Sie den Verkaufsmanager benutzen, kann die Schnittstelle die Vorgangsnummer auslesen und diese dem Beleg zuordnen. Hierfür müssen Sie die Option „Rechnungsnummernaus dem Verkaufsmanager“ aktivieren. Zusätzlich können Sie ein Präfix für die Rechnungen aktivieren. Dies kann Ihnen helfen unterschiedliche Nummernkreise zu verwalten.

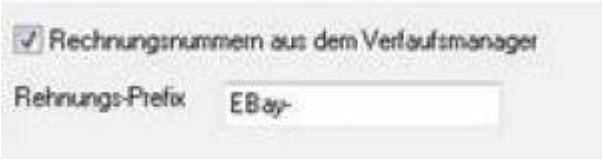

Haben Sie diese Option aktiviert, werden die Rechnungen wie in folgendem Beispiel ausgelesen.

wird zu

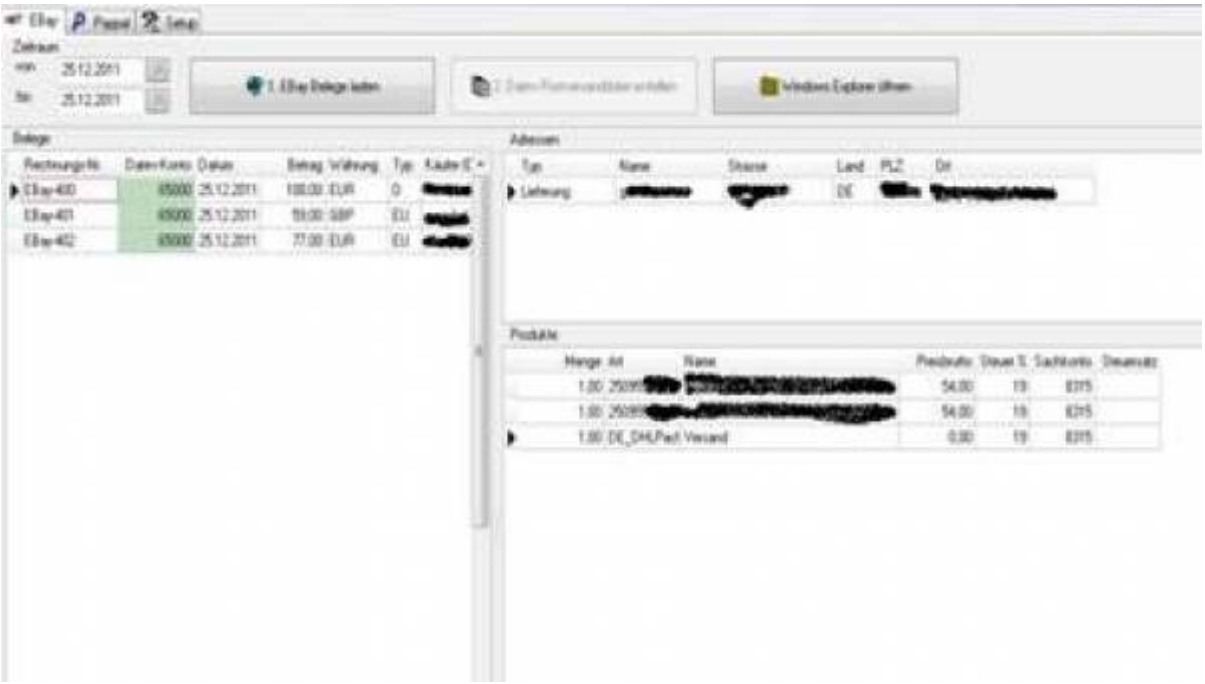

From:
http://wiki.fibu-schnittstelle.de/ - **Dokumentation Fibu-Schnittstellen der Jera GmbH**

Permanent link:
http://wiki.fibu-schnittstelle.de/doku.php?id=ebay:ebay-rechnungsnummer&rev=1500024911

Last update: **2017/07/14 11:35**