



**Jera Software GmbH**

Reutener Straße 4  
79279 Vörsstetten

# Inhaltsverzeichnis

<b>Sachkonten Verkauf</b> .....	3
Allgemein .....	3
Versandkosten und Co. ....	3



# Sachkonten Verkauf

## Allgemein

### Versandkosten und Co.

Bezeichnung	USt.	brutto	minus	Konto	automatik-Konto
ot_coupon	<input checked="" type="checkbox"/>	<input checked="" type="checkbox"/>	<input checked="" type="checkbox"/>		<input type="checkbox"/>
ot_gv	<input checked="" type="checkbox"/>	<input checked="" type="checkbox"/>	<input type="checkbox"/>		<input type="checkbox"/>
ot_loworderfee	<input checked="" type="checkbox"/>	<input checked="" type="checkbox"/>	<input type="checkbox"/>		<input type="checkbox"/>
ot_ps_fee	<input checked="" type="checkbox"/>	<input checked="" type="checkbox"/>	<input type="checkbox"/>		<input type="checkbox"/>
ot_shipping	<input checked="" type="checkbox"/>	<input checked="" type="checkbox"/>	<input type="checkbox"/>		<input type="checkbox"/>
ot_cod_fee	<input checked="" type="checkbox"/>	<input checked="" type="checkbox"/>	<input type="checkbox"/>		<input type="checkbox"/>
ot_service_charge	<input checked="" type="checkbox"/>	<input checked="" type="checkbox"/>	<input type="checkbox"/>		<input type="checkbox"/>
ot_broker_commission	<input checked="" type="checkbox"/>	<input checked="" type="checkbox"/>	<input type="checkbox"/>		<input type="checkbox"/>
ot_discount	<input checked="" type="checkbox"/>	<input checked="" type="checkbox"/>	<input type="checkbox"/>		<input type="checkbox"/>
ot_orderdiscount	<input checked="" type="checkbox"/>	<input checked="" type="checkbox"/>	<input type="checkbox"/>		<input type="checkbox"/>
ot_payment	<input checked="" type="checkbox"/>	<input checked="" type="checkbox"/>	<input type="checkbox"/>		<input type="checkbox"/>

Die Schnittstelle ordnet zusätzlichen Kosten, wie Versandkosten, Nachnahmegebühren oder Gutscheine festen Bezeichnungen zu. Sie haben hier die Möglichkeit diese zusätzlichen Erlöskonten zuzuordnen.

In der Regel ist diese Tabelle leer, d.h. es werden folgende Zusatzkosten automatisch übernommen:

- ot\_coupon
- ot\_gv
- ot\_loworderfee
- ot\_ps\_fee
- ot\_shipping
- ot\_cod\_fee
- ot\_service\_charge
- ot\_broker\_commission
- ot\_discount
- ot\_orderdiscount
- ot\_payment

(siehe unten)

Haben Sie zusätzliche Module für weitere Kosten installiert, erzeugen Sie bitte mit dem

Button  die Default-Belegung. Danach können Sie, die von Ihnen zusätzlich benötigten Kosten, ergänzen. Lassen Sie dann das Erlöskonto einfach leer, wenn Sie kein Erlöskonto zuweisen möchten

### Standard Zusatzkosten (XT Version 3 verwandte Shops)

Kürzel	Beschreibung
ot_coupon	Gutschein
ot_gv	Guthaben
ot_loworderfee	Mindermengenzuschlag
ot_ps_fee	Pauschale Versandkosten
ot_shipping	Versandkosten
ot_cod_fee	Nachnahmegebühr
ot_discount	Rabatt auf den Rechnungsbetrag
ot_payment	Zusatzkosten auf Zahlungen
ot_service_charge	Service-Zuschlag
ot_broker_commission	Kommission
ot_orderdiscount	Zusatzrabatt

Kontrollieren Sie bitte im Shop Backend unter „Module/Zusammenfassung“ ob Sie zusätzliche Module installiert haben, die die Schnittstelle in den Standard Einstellungen noch nicht berücksichtigt.

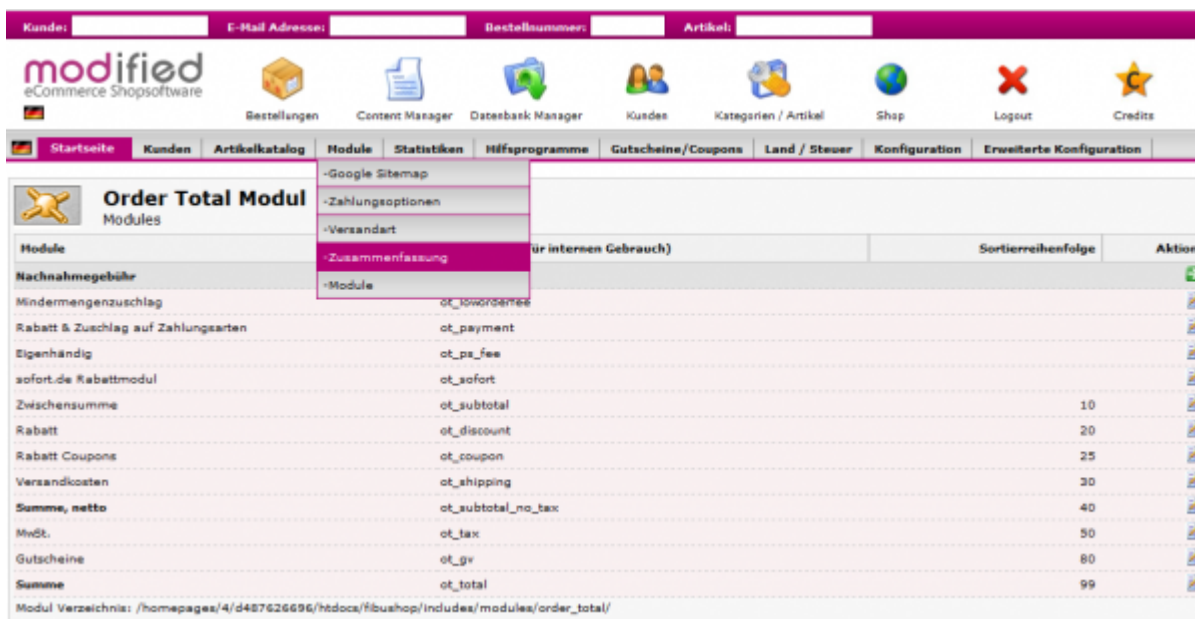

Tragen Sie bitte das Kürzel des zusätzlichen Moduls „ot\_....“ ein.

### Standard Zusatzkosten (XT Version 4 / Veyton verwandte Shops)

Kürzel	Beschreibung
shipping	Versandkosten
payment	Zusatzkosten auf Zahlungen

### Standard Zusatzkosten (Gambio)

Der Gambio Shop ist eine Weiterentwicklung des XT Shop. Es gelten hier die gleichen

Zusatzkosten, wie auch für den XT-Shop.

Falls Sie weitere Zusatzkosten unter Module installiert haben, können Sie diese im Backend anschauen und dann in der Schnittstelle eintragen.

Öffnen Sie im Gambio Shop Backend „Module / Zusammenfassung“

The screenshot shows the 'Zusammenfassung' (Summary) page in the Gambio Admin interface. The left sidebar contains navigation options, with 'Module' and 'Zusammenfassung' highlighted. The main content area displays a table of installed modules.

Modul	Modulname	Status	Sortierreihenfolge
BILSAFE Zahlungsartenaufschlag	ot_billSAFE		
Nachnahmegebühr	ot_cod_fee	installiert	35
Rabatt Kupons	ot_coupon	installiert	95
Rabatt	ot_discount	installiert	20
Versandkostenzuschlag	ot_gambioutra		
Kleinunternehmerregelung	ot_gm_tax_free		
Gutscheine	ot_gv	installiert	100
Klarna Rechnungsgebühr	ot_klarna2_fee		
Trusted Shops Käuferschutz Excellence	ot_tseexcellence		
Mindermengenzuschlag	ot_loworderfee		
Vorkasse Rabatt	ot_payment		
sofort.de Rabattmodul	ot_sofort		

In diesem Fall geht es um das zusätzlich installierte Modul „Bonus Modul“.

The screenshot shows the 'Zusammenfassung' page in the Gambio Admin interface, focusing on the 'Neu hinzugefügte Module' (Newly added modules) section. The 'Bonus Modul' is highlighted with a red box.

sofort.de Rabattmodul	ot_sofort		
Eigenhändig	ot_ps_fee		
Versandkosten	ot_shipping	installiert	30
Zwischensumme	ot_subtotal	installiert	10
Summe, netto	ot_subtotal_no_tax	installiert	96
MwSt.	ot_tax	installiert	97
Zu zahlender Betrag	ot_total	installiert	106
Summe netto	ot_total_netto	installiert	96
Gesamtbetrag (für Ratenzahlung Powered by PayPal)	ot_paypal3_instfee		
Neu hinzugefügte Module			
> Bonus Modul	ot_bonus_fee	installiert	101
> Summe brutto	ot_total_brutto_tax_groups	installiert	98

Tragen Sie dieses in der Schnittstelle unter Zusatzkosten ein.

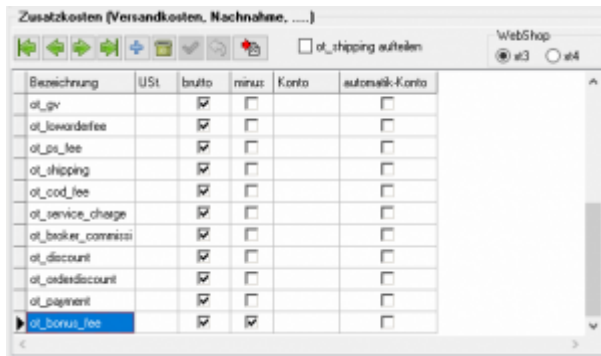

Wichtig: In diesem Fall müssen Sie die Option „minus“ aktivieren, denn der Betrag soll abgezogen werden.

Der Belegexport sieht dann wie folgt aus:

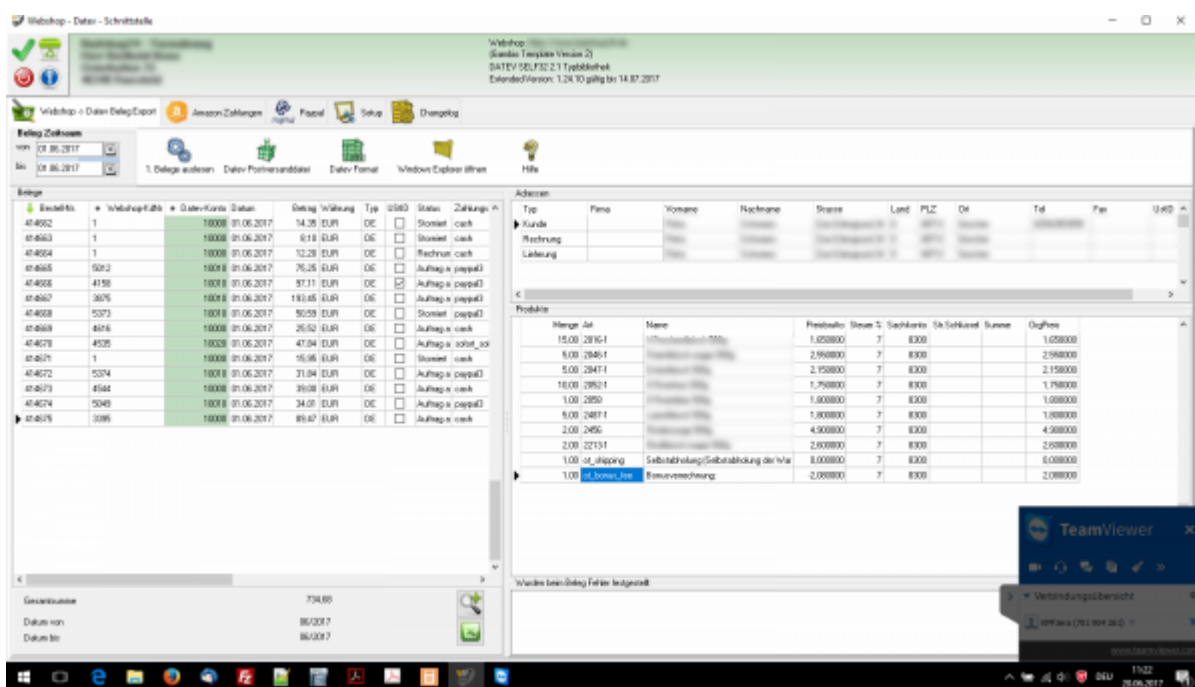

**Weiter zu:** [Belegfelder](#)  
**Zurück zu:** [Personenkonto](#)

From: <http://wiki.fibu-schnittstelle.de/> - **Dokumentation Fibu-Schnittstellen der Jera GmbH**

Permanent link: [http://wiki.fibu-schnittstelle.de/doku.php?id=xtc:datev:ledger\\_menu&rev=1535016138](http://wiki.fibu-schnittstelle.de/doku.php?id=xtc:datev:ledger_menu&rev=1535016138)

Last update: **2018/08/23 11:22**

