



**Jera Software GmbH**

Reutener Straße 4

79279 Vörstetten

# Inhaltsverzeichnis

<b>Belegimport: Allgemeine Einstellungen</b> .....	3
Optionen .....	3
Adress-Zusatzfelder .....	3
Preise in den Belegpositionen .....	4
SubShops auswählen oder ausschließen .....	5

# Belegimport: Allgemeine Einstellungen

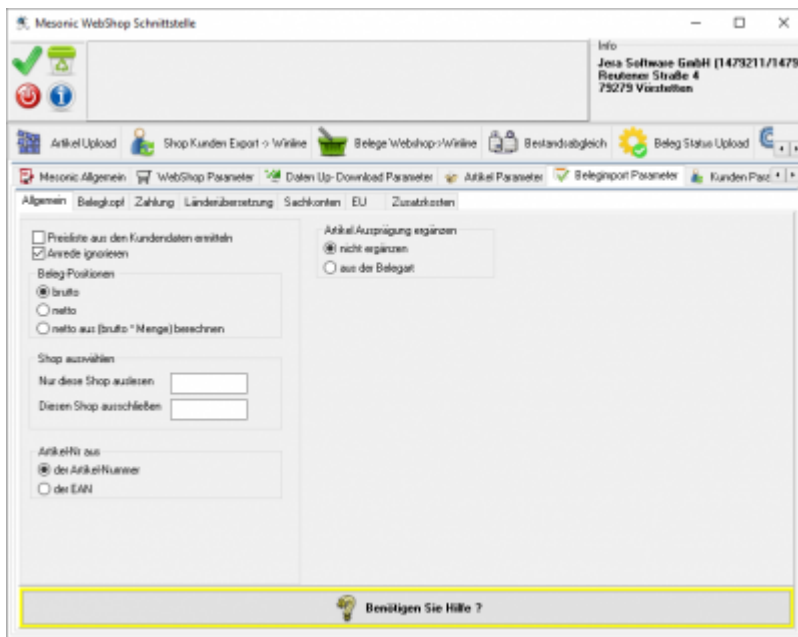

## Optionen

- Belegart aus den Kundendaten ermitteln**  
 wird ein Beleg übermittelt und es existiert in der Winline bereits der Kunde mit gleicher Kundennummer, so kann die Schnittstelle die Belegart des Beleges mit der beim Kunden hinterlegten Belegart ergänzen.
- Preisliste aus den Kundendaten ermitteln**  
 wird ein Beleg übermittelt und es existiert in der Winline bereits der Kunde mit gleicher Kundennummer, so kann die Schnittstelle die Preisliste der Belegpositionen mit der beim Kunden hinterlegten Preisliste ergänzen.
- Anrede ignorieren**  
 Es werden weder im Beleg, noch in den Kundenstammdaten die Anrede übertragen.

## Adress-Zusatzfelder

Hier geht es um die Zuordnung der Adressfelder.

### Addinfo -> zu Händen / Firma -> Name2

Shop	Winline
Vorname + Nachname	→ Name1
Firma	→ Name2
Addinfo	→ zu Händen

### Addinfo -> Name2 / Firma -> zu Händen

Shop	Winline
Vorname + Nachname	→ Name1
Addinfo	→ Name2
Firma	→ zu Händen

### Firma + Addinfo -> Name2

Shop	Winline
Vorname + Nachname	→ Name1
Firma + Addinfo	→ Name2

### Firma + Addinfo -> zu Händen

Shop	Winline
Vorname + Nachname	→ Name1
Firma + Addinfo	→ zu Händen

### Firma + Name1 oder Vorname+Name -> Name1

Wenn eine Firma eingetragen ist:

Shop	Winline
Firma	→ Name1
Vorname + Nachname	→ Name2
Addinfo	→ zu Händen

Wenn keine Firma eingetragen ist:

Shop	Winline
Vorname + Nachname	→ Name1
Addinfo	→ zu Händen

## Preise in den Belegpositionen

### brutto

Es werden die Brutto-Preise aus dem Shop in die Winline übertragen.

### netto

Es werden die Netto-Preise in die Winline übertragen.

### netto aus (brutto \* Menge) berechnen

Folgende Konstellation ist denkbar:

Sowohl in der Winline als auch im Shop werden die Preise netto gepflegt und ein Endkunde kauft mehrere Artikel.

Preisberechnung im Shop:

Artikel	Menge	Preis netto	gerundeter Preis brutto	Gesamtpreis brutto
Artikel A	10	9,81 €	11,67€	10*11,67€= <b>116,70€</b>

Die Winline rechnet aber netto:

Artikel	Menge	Preis netto	Gesamtpreis netto	Gesamtpreis brutto
Artikel A	10	9,81 €	98,10€	98,10€*1,19= <b>116,74€</b>

**Die Endpreise unterscheiden sich damit um 4 Cent.**

**In dieser Einstellung überträgt die Schnittstelle nicht 9,81 € als Preis, sondern 9,806723 € in die Winline.**

(berechnet aus  $116,70\text{€}/1,19/10 = 9,806723\text{€}$ )

Bei der Menge 10 reichen bereits 3 Nachkommastellen.

Bei größeren Mengen werden mehr Nachkommastellen benötigt.

Artikel	Menge	Preis netto	Gesamtpreis netto	Gesamtpreis brutto
Artikel A	10	9,807 €	98,07€	98,07€*1,19= <b>116,70€</b>

## SubShops auswählen oder ausschließen

Hier haben Sie die Möglichkeit Shops auszuwählen oder auszuschließen, die verarbeitet werden sollen.

From:

<http://wiki.fibu-schnittstelle.de/> - Dokumentation Fibu-Schnittstellen der Jera GmbH

Permanent link:

<http://wiki.fibu-schnittstelle.de/doku.php?id=shopware2meso:setup:orderparameter:common&rev=1459324962>

Last update: 2016/03/30 10:02

