



**Jera Software GmbH**

Reutener Straße 4  
79279 Vörstetten

# Inhaltsverzeichnis

- Import Paypal Kontoauszug** ..... 3
  - Download des Kontoauszuges vorbereiten ..... 3
  - PayPal Login ..... 3
  - PayPal im neuen Design ..... 3
  - Altes Design ..... 8
- PayPal Kontoauszug einlesen** ..... 9
  - Buchungen nachbearbeiten ..... 10
  - Mögliche Gründe für "unverarbeitete Buchungen" ..... 11
  - PayPal Korrekturbuchungen ..... 12
  - EBay Korrekturbuchungen ..... 12
- Buchungen bearbeiten** ..... 13
- Datev Export** ..... 13
- Manuelle Rückzahlungen im PayPal-Backend** ..... 13

# Import Paypal Kontoauszug

## Download des Kontoauszuges vorbereiten

### PayPal Login

Zunächst müssen Sie sich auf der PayPal Seite einloggen.

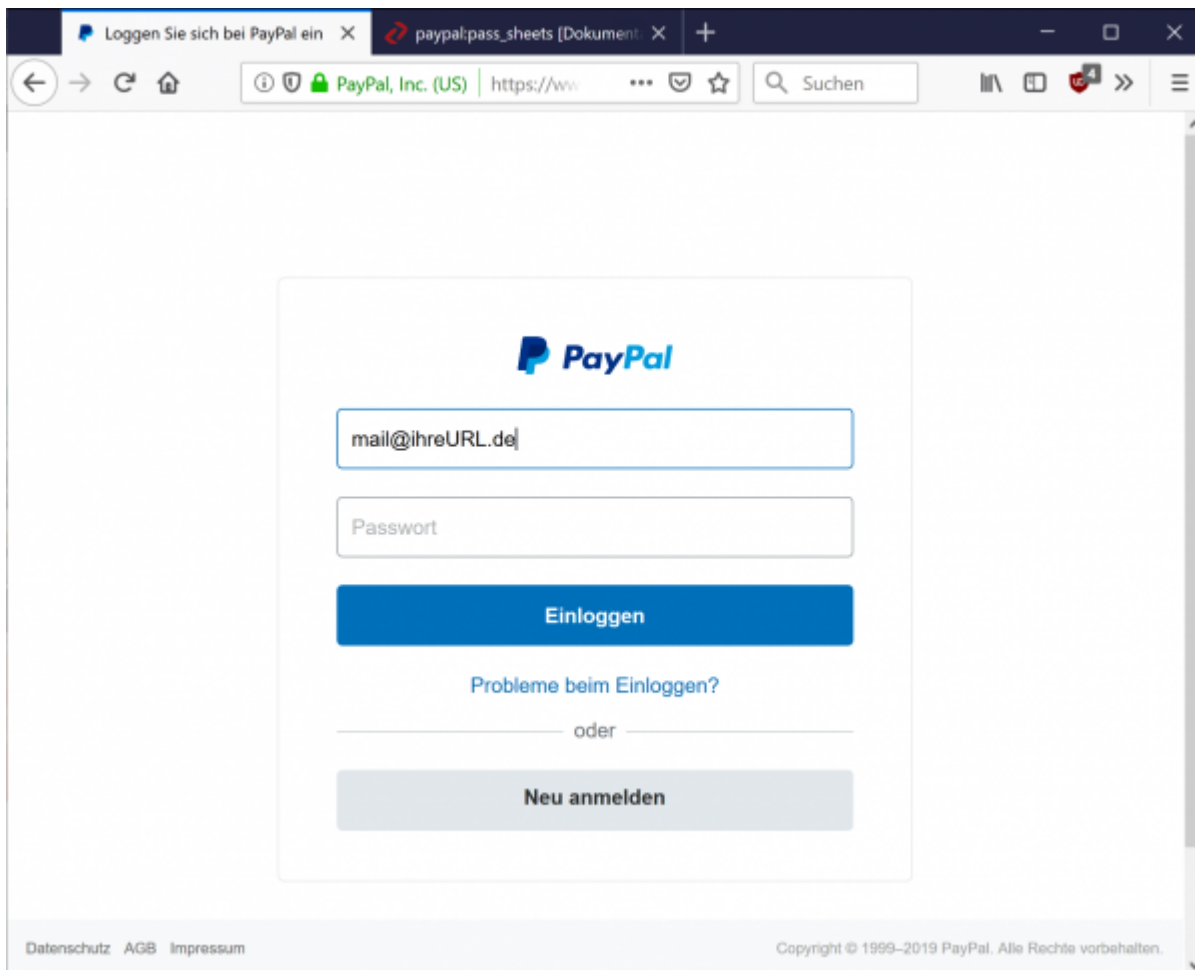

Wählen Sie bitte im Hauptmenü „Berichte / Aktivitäten herunterladen“ aus.

### PayPal im neuen Design

Ab dem 15.09.2016 gibt es eine komplett neue Maske, mit dem der Kontoauszug heruntergeladen werden kann.

Wählen Sie „Aktivitäten“ und dann den Link „Herunterladen“.

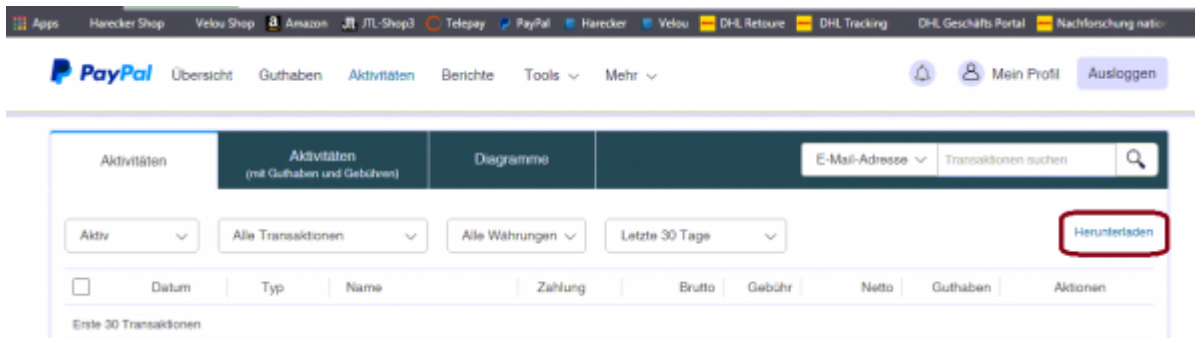

Sie kommen dann zu folgender Maske:

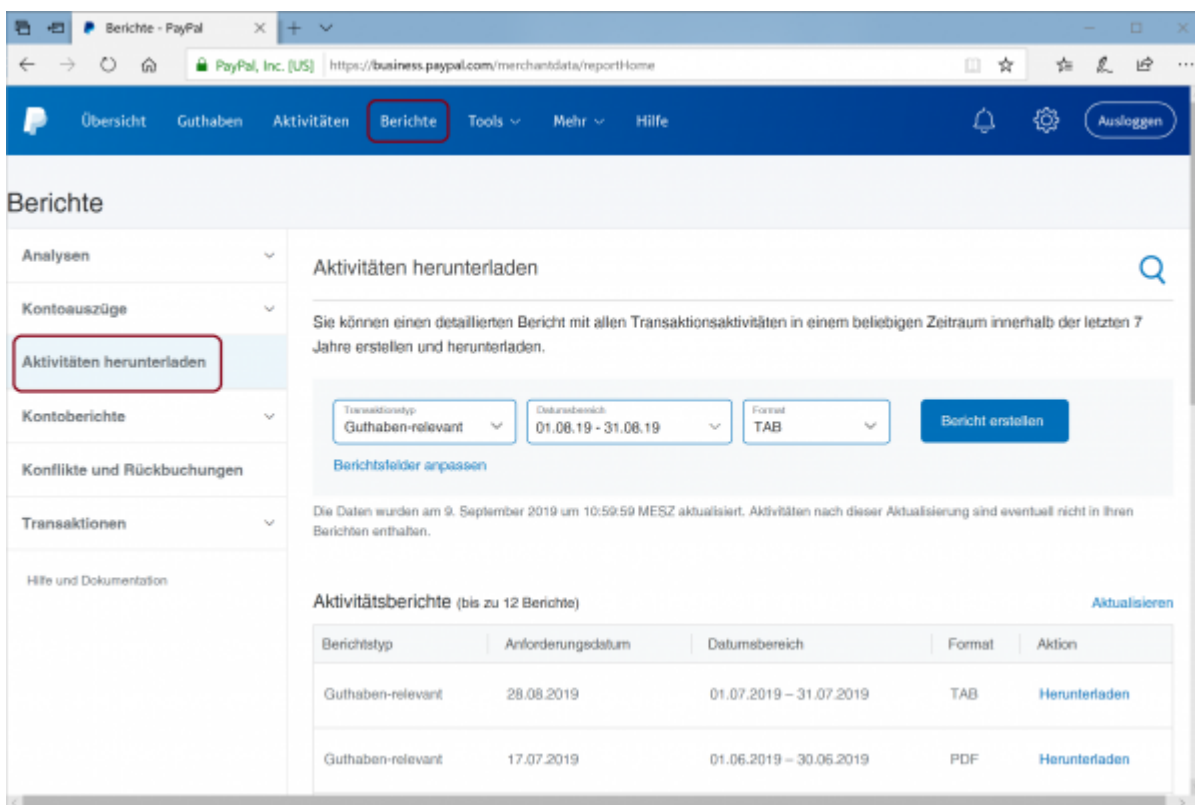

Passen Sie bitte die Felder hier an:

### Aktivitäten herunterladen

Sie können einen detaillierten Bericht mit allen Transaktionsaktivitäten in einem beliebigen Zeitraum innerhalb der letzten 7 Jahre erstellen und herunterladen.



Aktivieren Sie alle Felder bei Transaktionsdetails:

# Bericht anpassen

Wählen Sie die Felder aus, die Ihr Bericht enthalten soll.

|  |
|--|
| <b>Standardfelder</b> (können nicht entfernt werden) <span>▼</span>    |
| <input checked="" type="checkbox"/> Transaktionsdetails <span>▼</span> |
| <input checked="" type="checkbox"/> Käuferdetails <span>▼</span>       |
| <input checked="" type="checkbox"/> Versanddetails <span>▼</span>      |
| <input checked="" type="checkbox"/> Auktionsdetails <span>▼</span>     |
| <input checked="" type="checkbox"/> Warenkorbdetails <span>▼</span>    |
| <input checked="" type="checkbox"/> Zahlungsdetails <span>▼</span>     |
| <input checked="" type="checkbox"/> Gutscheine                         |
| <input checked="" type="checkbox"/> Sonderangebote                     |
| <input checked="" type="checkbox"/> Kundenkartennummer                 |
| <input checked="" type="checkbox"/> Risikodetails <span>▼</span>       |
| <input checked="" type="checkbox"/> Payflow-Details <span>▼</span>     |

Aktivieren Sie alle Felder bei Auktionsdetails:

# Bericht anpassen

Wählen Sie die Felder aus, die Ihr Bericht enthalten soll.

|   |   |
|---|---|
| <b>Standardfelder</b> (können nicht entfernt werden)    | ∨ |
| <input checked="" type="checkbox"/> Transaktionsdetails | ∨ |
| <input checked="" type="checkbox"/> Käuferdetails       | ∨ |
| <input checked="" type="checkbox"/> Versanddetails      | ∨ |
| <input checked="" type="checkbox"/> Auktionsdetails     | ∨ |
| <input checked="" type="checkbox"/> Auktions-Site       |   |
| <input checked="" type="checkbox"/> Käufer-ID           |   |
| <input checked="" type="checkbox"/> Artikel-URL         |   |
| <input checked="" type="checkbox"/> Enddatum            |   |
| <input checked="" type="checkbox"/> Warenkorbdetails    | ∨ |
| <input checked="" type="checkbox"/> Zahlungsdetails     | ∨ |
| <input checked="" type="checkbox"/> Risikodetails       | ∨ |
| <input checked="" type="checkbox"/> Payflow-Details     | ∨ |

Aktivieren Sie alle Felder bei Warenkorbdetails:

## Bericht anpassen

Wählen Sie die Felder aus, die Ihr Bericht enthalten soll.

|  |   |
|--|---|
| <input checked="" type="checkbox"/> Warenkorbdetails   | ▼ |
| <input checked="" type="checkbox"/> Artikelbezeichnung |   |
| <input checked="" type="checkbox"/> Artikelnummer      |   |
| <input checked="" type="checkbox"/> Option 1 – Name    |   |
| <input checked="" type="checkbox"/> Option 1 – Wert    |   |
| <input checked="" type="checkbox"/> Option 2 – Name    |   |
| <input checked="" type="checkbox"/> Option 2 – Wert    |   |
| <input checked="" type="checkbox"/> Vorgangs-Nr.       |   |
| <input checked="" type="checkbox"/> Zollnummer         |   |
| <input checked="" type="checkbox"/> Anzahl             |   |
| <input checked="" type="checkbox"/> Artikeldetails     |   |
| <input checked="" type="checkbox"/> Zahlungsdetails    | ▼ |
| <input checked="" type="checkbox"/> Risikodetails      | ▼ |

Aktivieren Sie alle Felder bei Zahlungsdetails:

# Bericht anpassen

Wählen Sie die Felder aus, die Ihr Bericht enthalten soll.

| Standardfelder (können nicht entfernt werden) |                     |
|---|---------------------|
| <input checked="" type="checkbox"/>           | Transaktionsdetails |
| <input checked="" type="checkbox"/>           | Käuferdetails       |
| <input checked="" type="checkbox"/>           | Versanddetails      |
| <input checked="" type="checkbox"/>           | Auktionsdetails     |
| <input checked="" type="checkbox"/>           | Warenkorbdetails    |
| <input checked="" type="checkbox"/>           | Zahlungsdetails     |
| <input checked="" type="checkbox"/>           | Gutscheine          |
| <input checked="" type="checkbox"/>           | Sonderangebote      |
| <input checked="" type="checkbox"/>           | Kundenkartennummer  |
| <input checked="" type="checkbox"/>           | Risikodetails       |
| <input checked="" type="checkbox"/>           | Payflow-Details     |

Speichern Sie die Einstellungen mit dem „Speichern“ Button.

Wählen Sie das Format:

- Guthabenrelevant
- TAB

aus.

Transaktionstyp: Guthaben-relevant | Datumsbereich: 01.08.19 - 31.08.19 | Format: TAB | Bericht erstellen

[Berichtsfelder anpassen](#)

Achten Sie bitte darauf auch wirklich das „TAB“ Format zu exportieren. Die Schnittstelle kann die beiden Formate nicht unterscheiden.

## Altes Design

Zu den Beschreibungen des alten Designs kommen Sie hier:

Altes Design

# PayPal Kontoauszug einlesen

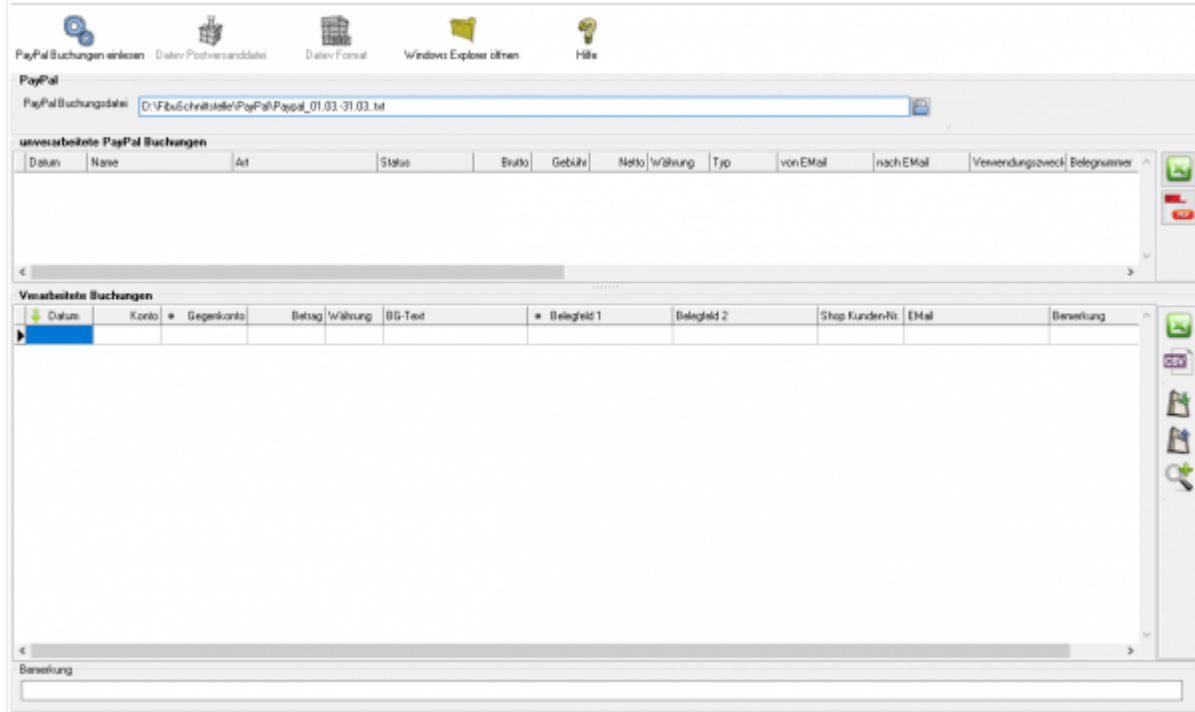

Zuerst wählen Sie die Datei aus, die Sie heruntergeladen haben.

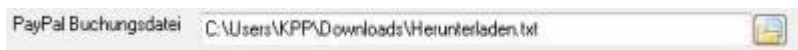

Drücken Sie auf den Button hinter dem Dateinamen. Es öffnet sich folgende Maske:

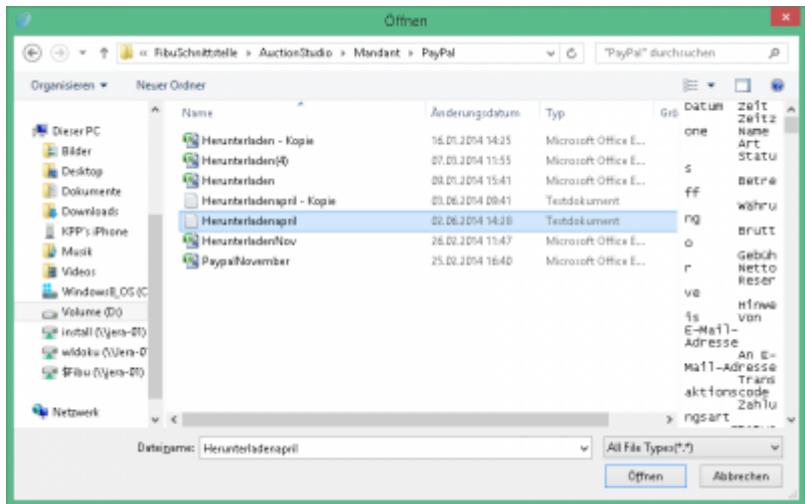

Im Benutzerverzeichnis wählen Sie das Unterverzeichnis „Download“. Dort finden Sie den Kontoauszug.  
 Klicken Sie nun auf den Button „PayPal Buchungen einlesen“.  
 Der Import kann folgendermaßen aussehen:

### Buchungen nachbearbeiten

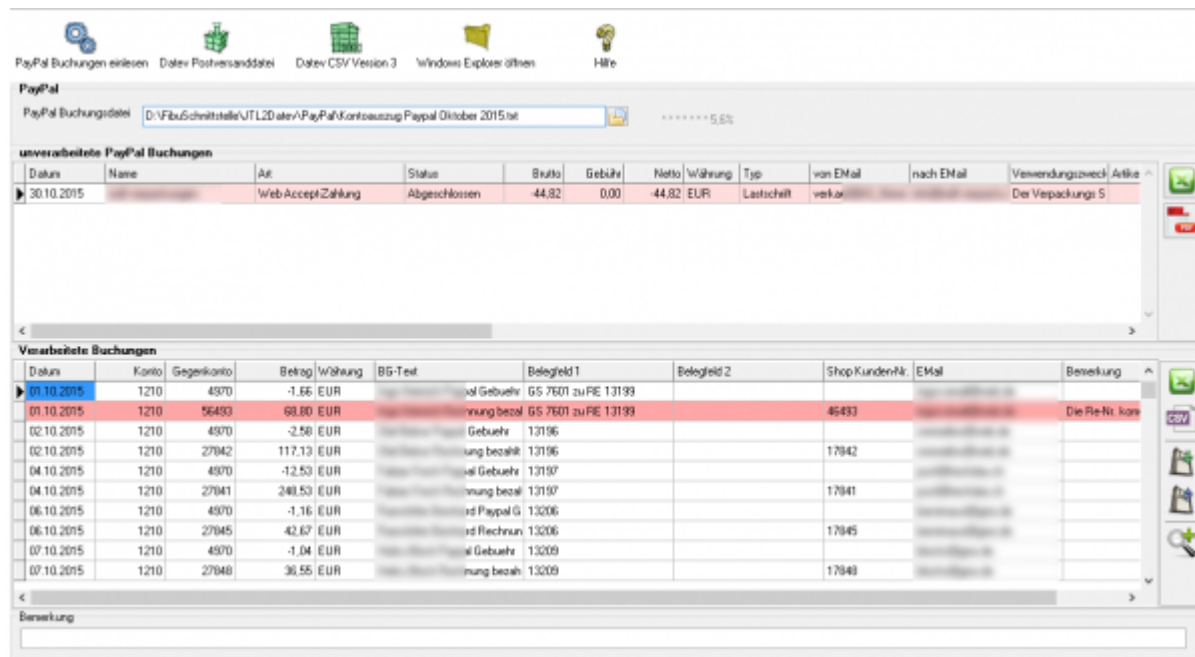

- **unverarbeitete PayPal Buchungen**  
**Diese Buchungen werden nicht an die Finanzbuchhaltung übergeben und müssen manuell gebucht werden.**  
 Falls weitere Buchungen nicht verarbeitet wurden, können Sie diese als Excel-Datei oder PDF ausgeben.  
 Ihr Steuerberater kann diese von Hand nachbuchen.
- **Fehlerhafte Buchungen in den „Verarbeiteten Buchungen“**  
 Bevor Sie die Postversanddatei oder die Datev EXTf Datei erstellen, können Sie hier

nicht zugeordnete Buchungen korrigieren. Mit der Lupe haben Sie die Möglichkeit, nur diese Buchungen anzuzeigen. Tragen Sie bitte in das Belegfeld1 die korrekte Rechnungs- oder Gutschrifts-Nummer ein. Falls Sei über Einzeldebitoren buchen, müssen Sie auch das Debitorenkonto korrigieren.  
Im oben gezeigten Fall wurde eine Rückzahlung in PayPal durchgeführt. Tragen Sie bitte dann in der PayPal-Maske nur die Rechnungs- oder Gutschrift-nummer ein. Nicht wie in diesem Fall beides mit zusätzlichem Text.

## Mögliche Gründe für "unverarbeitete Buchungen"

### Fehlende Mail-Adresse im Setup

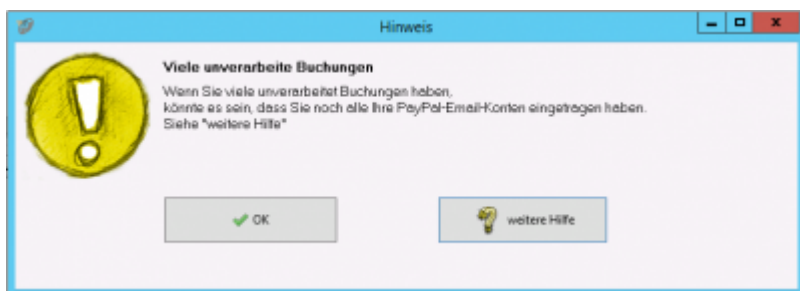

In Fall oben konnte eine Buchung nicht verarbeitet werden, weil auf ein zusätzliches E-Mail-Konto bei PayPal gebucht wurde.  
Tragen Sie bitte das E-Mail-Konto im „PayPal Setup“ nach (z.B.: PayPal@IhreUrl.de;info@IhreURL.de).  
Lesen Sie danach den Kontoauszug nochmals ein.

### PayPal-Einstellungen

### Änderungen in der von PayPal erstellten Datei

PayPal ändert immer wieder Inhalt und Form dieser Datei. Wir implementieren diese Änderungen zeitnah in die Schnittstelle. Bitte schauen Sie in das Changelog.  
z.B.: im Juni 2016 gab es eine Formatänderung, die zu folgender Fehlermeldung führte:

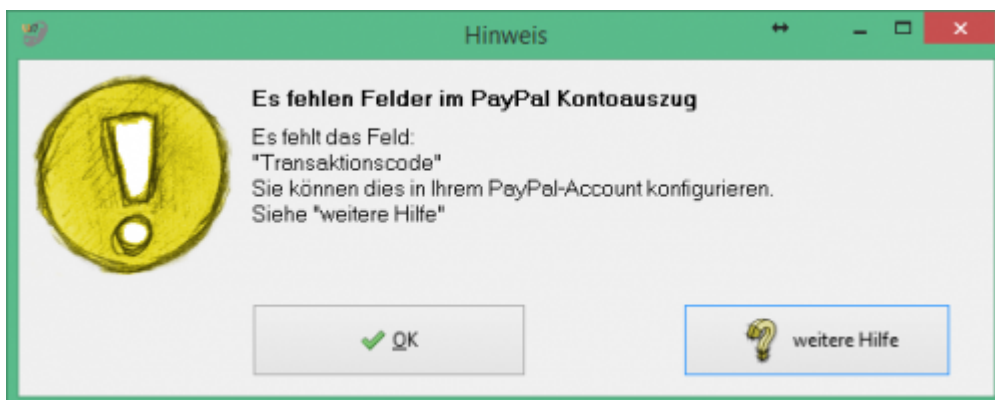

Wenn diese Fehlermeldung bei Ihnen auftaucht, führen Sie bitte ein Update der Schnittstelle durch.

### Buchungen deren Status "Offen" ist

Diese Buchungen kann die Schnittstelle nicht übernehmen, da zum Zeitpunkt des Exports noch nicht klar ist, ob diese Buchung auch durchgeführt wird.

z.B.:

| unverarbeitete PayPal Buchungen |           |                         |        |          |        |          |         |             |     |  |
|---------------------------------|-----------|-------------------------|--------|----------|--------|----------|---------|-------------|-----|--|
| Datum                           | Name      | Art                     | Status | Brutto   | Gebühr | Netto    | Währung | Typ         | vor |  |
| 27.06.2016                      | Bankkonto | Abbuchung auf Bankkonto | Offen  | -1223,59 | 0,00   | -1223,59 | EUR     | Lastschrift |     |  |

### PayPal Korrekturbuchungen

Teilweise schreibt PayPal Ihnen Geld, ohne Angabe eines Grundes, gut. Diese Buchung sieht, wenn Sie die Schnittstelle nicht verarbeitet, wie folgt aus:

| unverarbeitete PayPal Buchungen |        |        |               |        |        |       |         |               |           |            |
|---------------------------------|--------|--------|---------------|--------|--------|-------|---------|---------------|-----------|------------|
| Datum                           | Name   | Art    | Status        | Brutto | Gebühr | Netto | Währung | Typ           | von Email | nach Email |
| 17.04.2016                      | PayPal | PayPal | Abgeschlossen | 12.39  | 0.00   | 12.39 | EUR     | Gutschrift/ga |           |            |

Diese Buchungen werden nun auch verarbeitet. In den Extended Versionen wird diese Buchung als Fehler markiert. Sie sollten den Grund der Korrektur bei PayPal erfragen und die Buchung entsprechend anpassen.

| Verarbeitete Buchungen |       |            |                |         |             |                  |           |       |   |
|------------------------|-------|------------|----------------|---------|-------------|------------------|-----------|-------|---|
| Datum                  | Konto | Gegenkonto | Betrag/Währung | BG-Text | Belegfeld 1 | Belegfeld 2      | JTL.KdNr. | Email | Bemerkung   |
| 17.04.2016             | 1210  | 1993       | 12.39 EUR      |         |             | PayPal Korrektur |           |       | PayPal Korrekturbuchung / Bitte korrigieren Sie das Buchungskonto je nach Grund der Buchung |

### EBay Korrekturbuchungen

Hier wurden einem Händler Geld von EBay per PayPal überwiesen. Es konnte nicht nachvollzogen werden, ob es ein Erlös oder Gebühren sind. In der Buchung gab es auch keine weiteren Hinweise. Es ist diesem Fall für die Schnittstelle nicht möglich eine korrekte Buchung zu erzeugen. z.B.:

| Datum      | Name                  | Art           | Status        | Brutto | Gebühr | Netto | Währung | Typ        | von EMail | nach EMail | Verwendungszweck |
|------------|-----------------------|---------------|---------------|--------|--------|-------|---------|------------|-----------|------------|------------------|
| 12.08.2016 | eBay International AG | Sammelzahlung | Abgeschlossen | 32,99  | 0,00   | 32,99 | EUR     | Gutschrift |           |            |                  |
| 29.08.2016 | eBay International AG | Sammelzahlung | Abgeschlossen | 50,89  | 0,00   | 50,89 | EUR     | Gutschrift |           |            |                  |

Diese Buchungen werden auf das „Korrektur“ Konto verbucht.

## Buchungen bearbeiten

## Datev Export

## Manuelle Rückzahlungen im PayPal-Backend

Zur Verbesserung der Kennungsrate sollten Sie, wenn sie im PayPal Backend Rückzahlungen veranlassen, im Feld Rechnungsnummer die Rechnungsnummer oder Gutschriftsnummer eintragen. Die Schnittstelle ist dann in der Lage, die Rückzahlung automatisch zuzuordnen.

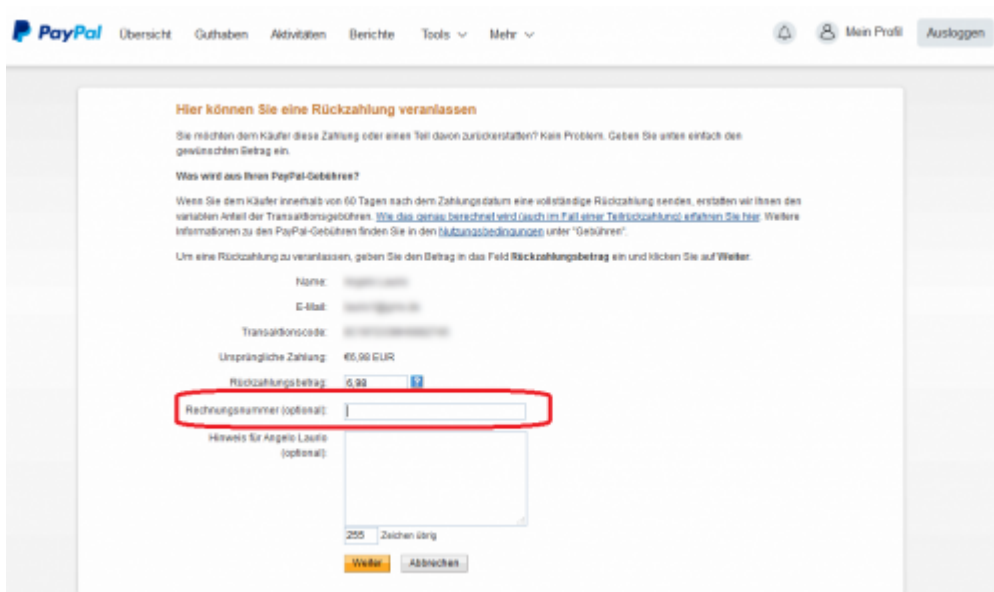

From: <http://wiki.fibu-schnittstelle.de/> - **Dokumentation Fibu-Schnittstellen der Jera GmbH**

Permanent link: [http://wiki.fibu-schnittstelle.de/doku.php?id=paypal:pass\\_sheets&rev=1568024960](http://wiki.fibu-schnittstelle.de/doku.php?id=paypal:pass_sheets&rev=1568024960)

Last update: **2019/09/09 12:29**

