Jera Software GmbH
Reutener Straße 4
79279 Vörstetten

Inhaltsverzeichnis

Import des Schweizer Bank Kontoauszug 3
Schweizer Bank Kontoauszug einlesen 3

[[mt940:pass_sheets_ch|Test}}

Import des Schweizer Bank Kontoauszug

Schweizer Bank Kontoauszug einlesen

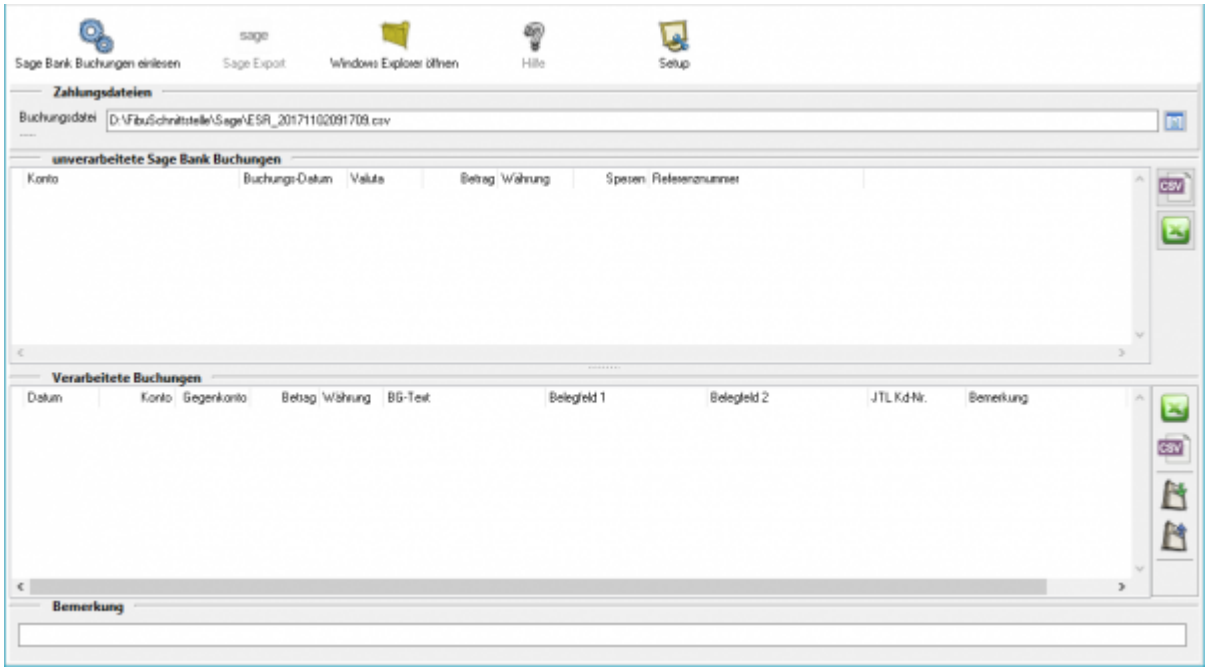

Wollen Sie nur einen Datei einlesen, müssen Sie die Datei auswählen, die Sie heruntergeladen haben.

Drücken Sie auf den Button hinter dem Dateinamen. Es öffnet sich folgende Maske:

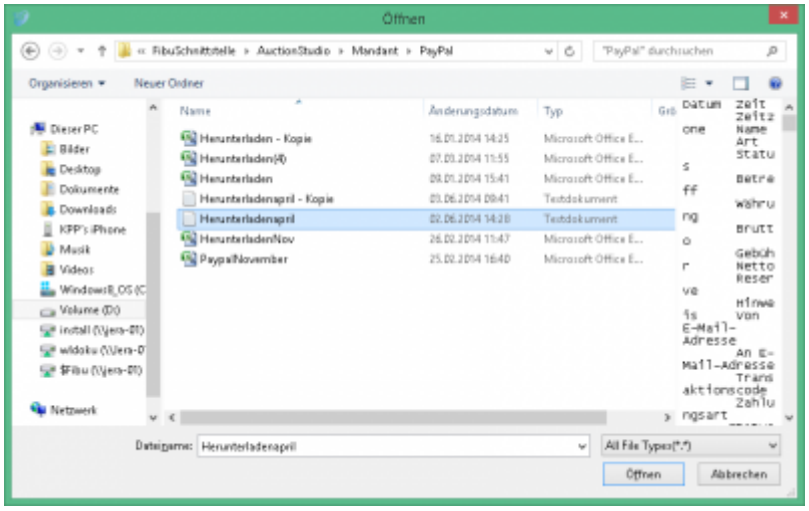

Klicken Sie nun auf den Button „Sage Bank Buchungen einlesen“.
Der Fortschritt wird wie folgt angezeigt.

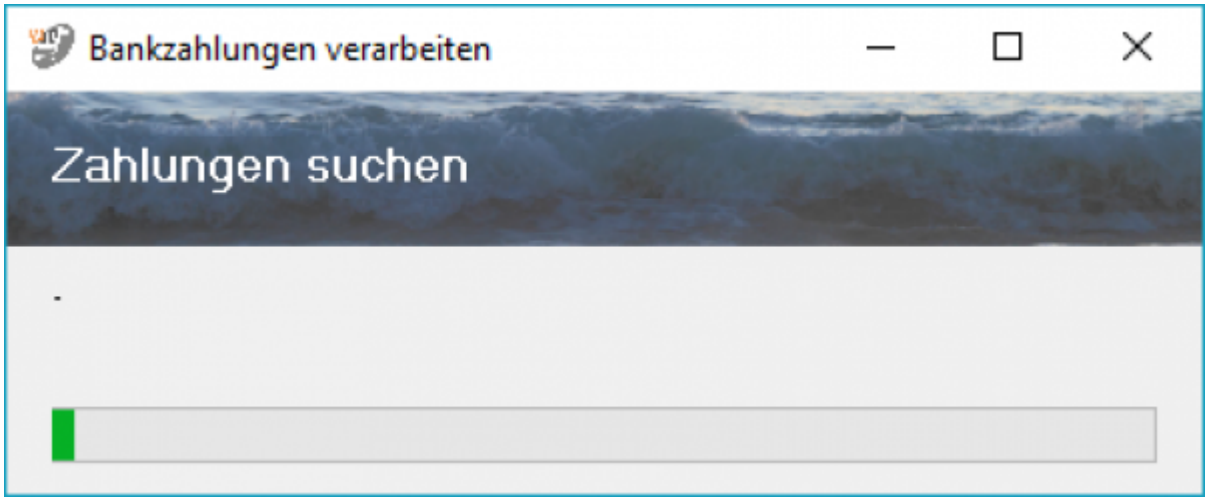

Der Import kann folgendermaßen aussehen:

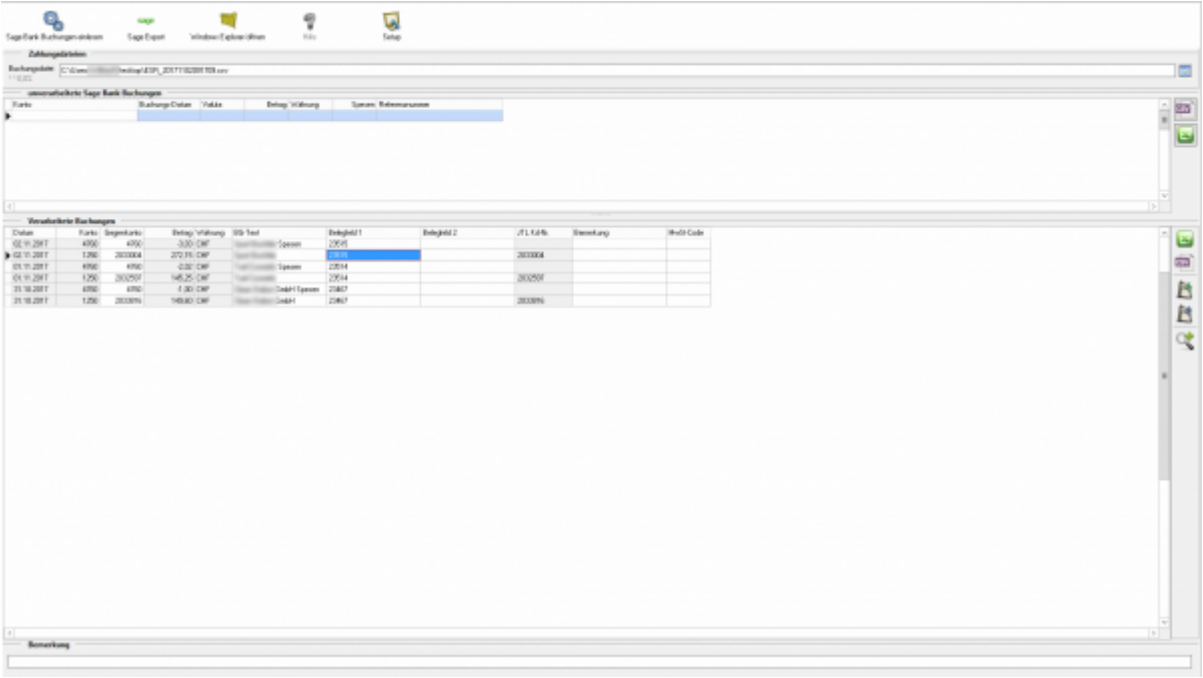

- **Fehlerhafte Buchungen in den „Verarbeiteten Buchungen“**
  Bevor Sie die Postversanddatei oder die Datev EXTF Datei erstellen, können Sie hier nicht zugeordnete Buchungen korrigieren. Mit der Lupe haben Sie die Möglichkeit, nur diese Buchungen anzuzeigen. Tragen Sie bitte in das Belegfeld1 die korrekte Rechnungs- oder Gutschrifts-Nummer ein. Falls Sei über Einzeldebitoren buchen, müssen Sie auch das Debitorenkonto korrigieren.

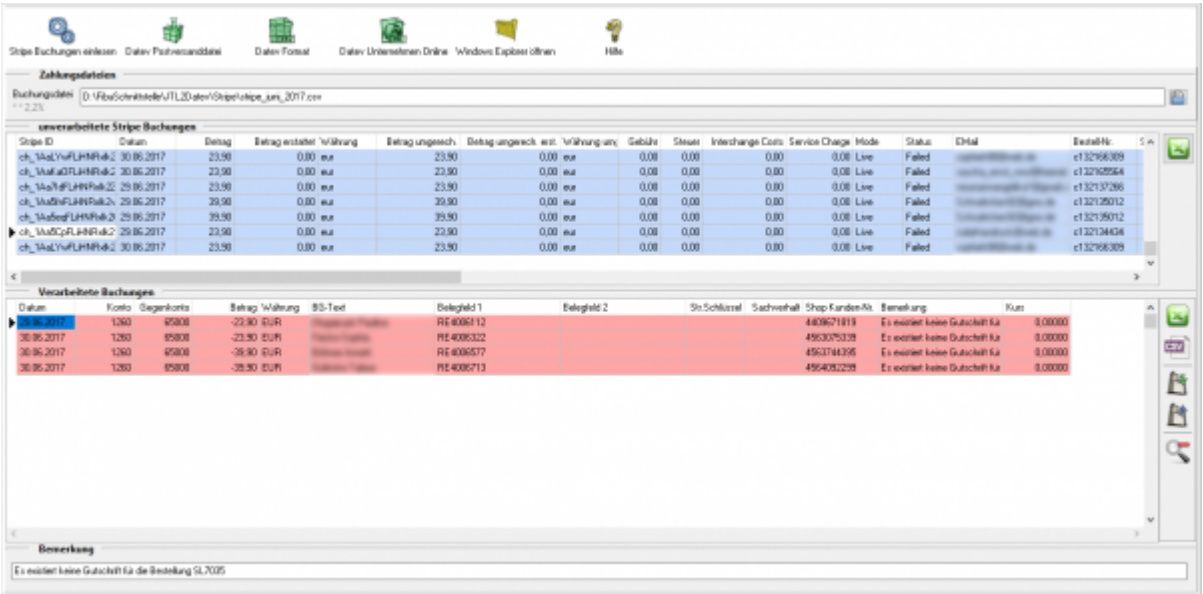

From:
http://wiki.fibu-schnittstelle.de/ - **Dokumentation Fibu-Schnittstellen der Jera GmbH**

Permanent link:
http://wiki.fibu-schnittstelle.de/doku.php?id=jtl:mt940:pass_sheets_ch&rev=1536568325

Last update: **2018/09/10 10:32**