



Jera Software GmbH

Reutener Straße 4

79279 Vörstetten

Inhaltsverzeichnis

Afterbuy Datev Beleg Export	3
Allgemeine Funktionsweise der Schnittstelle	3
Erstellen des Dynamischen Exports	3
Belege in die Schnittstelle einlesen	6
Verkäufe ohne Rechnungsnummern	7
Fehlerhafte Belege	7
Datev Export Postversanddatei	8



Afterbuy Datev Beleg Export

Allgemeine Funktionsweise der Schnittstelle

Belege, die in die Schnittstelle eingelesen werden, werden von der Schnittstelle im Hintergrund archiviert. Dies spielt für den Belegexport und den anschließenden Import in die Finanzbuchhaltung zuerst einmal keine Rolle.

Werden aber Zahlungen, sei es Paypal- oder Amazon-Zahlungen verarbeitet, sucht die Schnittstelle zuerst in dieser Archiv-Datei nach den passenden Belegen, bzw. nach dem Debitor, mit dem der Beleg verbucht wurde und nach Auftrags- und Rechnungsnummern. Findet die Schnittstelle hier keinen Beleg, greift sie über die Afterbuy-XML Schnittstelle direkt auf Afterbuy zu. Da Afterbuy keine Zugriffe zur Verfügung stellt, mit denen man direkt nach einer PayPal-Transactions-Nummer oder Amazon-Order-ID suchen kann, muss die Schnittstelle alle Beleg eines Zeitraums einlesen und vergleichen. Dies ist zeitaufwendig. Es empfiehlt sich daher immer, bevor man z.B. die PayPal-Zahlungen des Januars verarbeiten möchte, auch die Belege des Januars per XML-Export in die Schnittstelle einzulesen.

Die Schnittstelle archiviert diese Belege und kann sich auch nach einem Neustart der Schnittstelle an diese erinnern.

Wenn Sie die Trefferquote im Archiv erhöhen wollen, ist es sinnvoll, auch einen Afterbuy-XML-Export Datei für den Februar zu erstellen, da im Allgemeinen zu einigen Zahlungen des Januars erst im Februar die Rechnung erstellt werden. Sie müssen für den Februar keinen Datev Export erstellen, nur einmal den „Beleg Import“ durchführen.

Afterbuy lässt es leider nicht zu, alle „ausgeblendeten Belege“ per XML-API zu exportieren. Deshalb müssen Sie zuerst einen Dynamischen Export in Ihrem Afterbuy Account anlegen. Diesen kann dann die Schnittstelle importieren.

Erstellen des Dynamischen Exports

Loggen Sie sich bitte mit Ihrem Afterbuy Account auf der Afterbuy-Webseite ein. Wählen Sie in der Menüleiste unter „Im-/Export“ den Menüpunkt „Dynamische Datenexport aus“.



Konfigurieren Sie bitte die folgende Exportvorlage. Wir haben die Vorlage „Afterbuy2Datev“ genannt. Sie können aber auch einen anderen Namen wählen.

Konfigurieren Sie bitte folgende Parameter:

- Exporttyp : Artikel Datenexport
- Exportformat : XML
- Ausgeblendete Artikeldaten exportieren : Ja
- Exportoptionen / Länderkennung : ISO2
- Wählen Sie ein Datumsbereich aus und wählen das Bezugsfeld : „Rechnungsdatum“
- Wählen Sie alle Felder für den Export aus (außer die Felder Freifeld1 ... X)

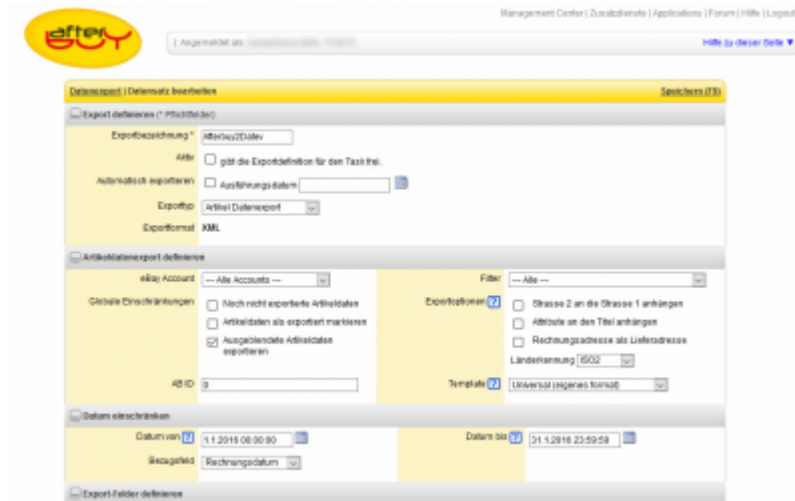

Folgende Felder werden nicht benötigt:

Mögliche Felder zur Auswahl		
	<input type="checkbox"/>	Freifeld1
	<input type="checkbox"/>	Freifeld2
	<input type="checkbox"/>	Freifeld3
	<input type="checkbox"/>	Freifeld4
	<input type="checkbox"/>	Freifeld5
	<input type="checkbox"/>	Freifeld6
	<input type="checkbox"/>	Freifeld7
	<input type="checkbox"/>	Freifeld8
	<input type="checkbox"/>	Freifeld9
	<input type="checkbox"/>	Freifeld10
	<input type="checkbox"/>	Fester Wert 1
	<input type="checkbox"/>	Fester Wert 2
	<input type="checkbox"/>	Fester Wert 3
	<input type="checkbox"/>	Fester Wert 4
	<input type="checkbox"/>	Fester Wert 5
	<input type="checkbox"/>	Fester Wert 6
	<input type="checkbox"/>	Fester Wert 7
	<input type="checkbox"/>	Fester Wert 8
	<input type="checkbox"/>	Fester Wert 9
	<input type="checkbox"/>	Fester Wert 10
	<input type="checkbox"/>	Fester Wert 11
	<input type="checkbox"/>	Fester Wert 12
	<input type="checkbox"/>	Fester Wert 13
	<input type="checkbox"/>	Fester Wert 14
	<input type="checkbox"/>	Fester Wert 15

Speichern Sie die Vorlage (rechts oben in der Vorlage entweder „Vorlage anlegen“ oder „Speichern“)

Die Vorlage erscheint daraufhin in der Übersicht.

Sie können nun den Export starten, indem Sie auf das rote Kreuz klicken. Diese wird daraufhin zu einem grünen Hacken.

Legende der Icons des Dynamischen Datenexports:

	Export starten
	Export editieren

Übersicht				
Aktion	Bezeichnung	Aktiv	Status	Exporttyp
	Afterbuy2Datev		Warten auf export ...	datenexport

Den Export können sie, nachdem der Export beendet ist unter „Abgeschlossene Exporte“ downloaden.

Abgeschlossene Exporte			
Name	Grösse	Download	Verfällt am
XML_universal_Afterbuy2Datev_Exported.zip	485.27 KB	Download	30.10.2012 17:37:01 Jetzt löschen

Die Datei, die Sie geladen haben, müssen Sie noch entpacken.

Belege in die Schnittstelle einlesen

Wählen Sie soeben geladenen und entpackte Datei aus und drücken Sie auf den Button „Afterbuy Belege importieren“.

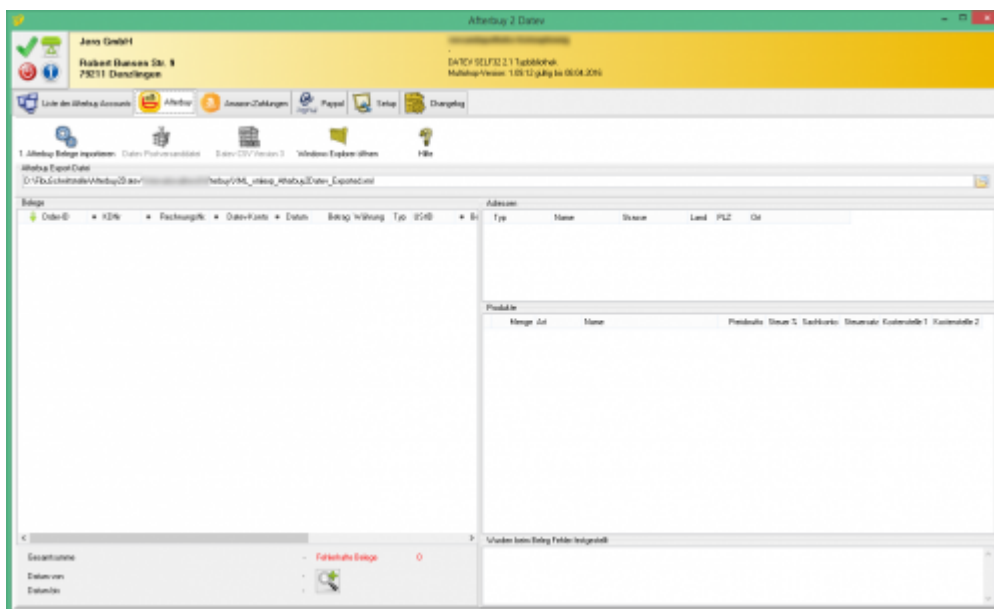

Die Belege werden nun importiert und anschließend archiviert. Dies ist wichtig für die Konvertierung der PayPal-Kontoauszüge und Amazon Zahlungsberichte.

Es können nur die Zahlungen den Rechnungen zugeordnet werden, deren Rechnungen auch der Schnittstelle bekannt sind.

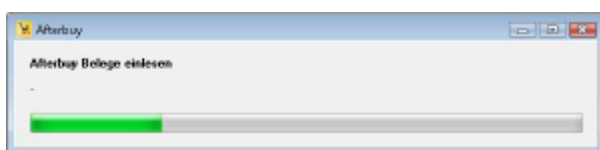

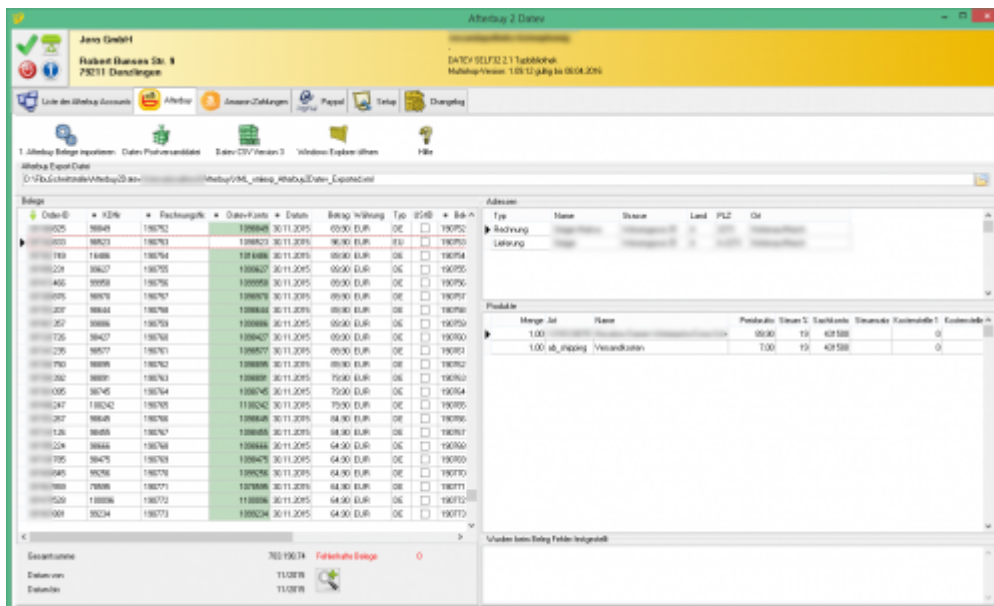

Verkäufe ohne Rechnungsnummern

Wenn in der Afterbuy-XML-Datei Vorgänge vorhanden sind, die keine Rechnungsnummern haben erscheint diese Warnung:

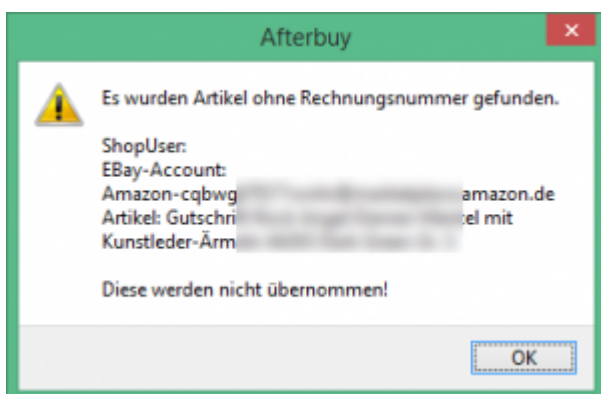

Sie sollten diesen Vorgang auf jeden Fall kontrollieren. Vorgänge ohne Rechnungsnummer werden nicht in die Finanzbuchhaltung übernommen. Diese Meldung erscheint nur ein Mal. Es könnte noch weitere Vorgänge ohne Rechnungsnummer in dieser XML-Datei geben!!

Fehlerhafte Belege



Wurden fehlerhafte Belege gefunden, können Sie sich diese mit der Lupe anschauen.

In jedem Verkauf der XML Datei ist eine Summe des Gesamtbelegs gespeichert. Weicht diese in Afterbuy gespeicherte Summe von der in der Schnittstelle errechneten Summe des Belegs ab, wird dieser Beleg als fehlerhaft markiert. Meist sind dies Belege die nachträglich manipuliert, beziehungsweise zusammengefasst wurden. Sie sollten auf jeden Fall kontrollieren, ob der Beleg von der Schnittstelle korrekt dargestellt wird.

Datev Export Postversanddatei

Weiter zu: [PayPal Zahlungen](#)

Zurück zu: [Fibu Einstellungen](#)

From:

<http://wiki.fibu-schnittstelle.de/> - **Dokumentation Fibu-Schnittstellen der Jera GmbH**

Permanent link:

<http://wiki.fibu-schnittstelle.de/doku.php?id=datev:afterbuy:belegexport&rev=1763533829>

Last update: **2025/11/19 07:30**

